Teksas

No: 101 • 150 Lira

Çocuklar sürpriz!..

Şu armağanlara bakın!

Bu armağanlar sadece BioTursil'de.

Arkadaşlar!

Bio Tursil özellikle bizler için sürpriz armağanlar hazırladı. Elektronik saatler, bilgisayarlı oyunlar... Kazanmak için, Bio Tursil almak ve içinde Armağan Kuponu var mı diye bakmak yeterli. Varsa, kuponda yazılı armağan sizin.

Aman kaçırmayın! Sizinkilere söyleyin, Bio Tursil alsınlar.

Turyağ **Çekilişsiz, kurasız!**

BioTursil sürprizlerini kaçırmayın!

Bio Tursil bir "TURYAĞ A.Ş." İzmir ürünüdür.

VER DOSTUM..

Yakında İngilizlere yeni ve güçlü tüfekler geleceği söyleniyor. Belki bu haber faydalı olabilir diye düşündüm. Dostunuz
Nicholas
8-8

NICHOLASA DA SANA DA TEŞEKKÜR EDERİM. ÇOK DEĞERLİ BİR HABER BU..

VAY CANINA! BU TÜFEKLERE ŞİMDİDEN BİZİM GÖZÜ İLE BAKMAYA BAŞLADIM.
8-9

BU HABERİN DOĞRU OLUP OLMADIĞINI ANLAMAK İÇİN HEMEN BİR PLAN YAPMALIYIZ.
SİZ KONUŞURKEN HEMEN KAFAMI ÇALIŞTIRDIM VE BİR PLAN HAZIRLADIM BİLE..

RODİ İLE BEN GEZGİN KILIĞINA GİRİP KASABAYA GİDELİM VE İNGİLİZLERİN SIK SIK GELDİKLERİ MEYHANELERDEN BİRİNE GİRİP AĞIZLARINI ARAYALIM. NASIL FİKİR?
8-10

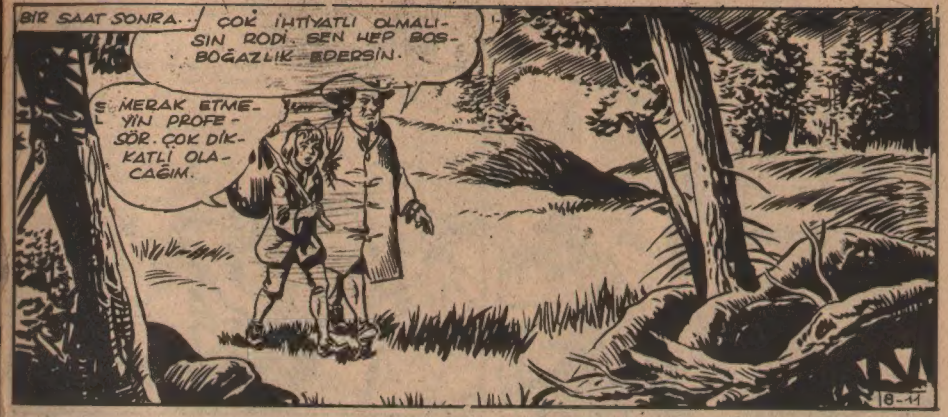
BİR SAAT SONRA..
ÇOK İHTİYATLI OLMALISIN RODİ. SEN HEP BOŞ BOĞAZLIK EDERSİN.
MERAK ETMEYİN PROFESÖR. ÇOK DİKKATLİ OLACAĞIM.
8-11

GELDİK RODİ. AZ SONRA ROL YAPMAYA BAŞLIYACAĞIZ.
8-12

BU MEYHANEDE MUTLAKA O İNGİLİZLERDEN BİR KAÇINA RASTLARIZ.

GEL EVLADIM. ŞURADA BİZE GÖRE BİR MASA VAR.

BU KADAR UZUN BİR YOLCULUKTAN SONRA BURADA BİR YER BULMAK NE GÜZEL ŞEY..

NE YAPIYORSUNUZ O MASADA YALNIZ. BAŞINIZA YABANCILAR. GELİN, BU PİS AŞİLERİN TEMİZLENMESİ ŞEREFİNE İÇELİM.
GASP!
SAKİN OLUN PROFESÖR. BURAYA NEDEN GELDİĞİMİZİ UNUTMAYIN.
8-14

TEŞEKKÜR EDERİZ ÇAVUŞ.. BAŞINIZA KİMBİLİR NE DERTLER AÇIYORLARDIR, BU AŞİLER.
AMA TEMİZLEYECEĞİZ ONLARI. ONLARA YENİ BİR SÜRPRİZ HAZIRLIYORUZ. HAYDİ İÇ VE DÜŞÜNME..

SAĞLIĞINIZA..
BUNDAN İYİSİ OLAMAZDI. BUNLARI SARHOŞ EDİP KONUŞTURMAK ÇOCUK OYUNCAĞI...
8-15

ÖYLE KULAĞIMA FISILDAYIVER BAKAYIM BU AŞİLERE HAZIRLANAN SÜRPRİZİ..
ÇOK HOŞUMA GİTTİN. YABANCI. SANA GÜVENDİM.

YARIN GÜNEŞ BATARKEN LİMANA İKİ SANDIK DOLUSU TÜFEK GETİREN BİR GEMİ GELECEK. AMA ÖNCE BİR DAHA ŞEREFE İÇELİM.
8-16

PROFESÖR ÇOK İÇİYOR. BİR SAÇMALIK YAPMASIN SAKIN..
BU BİRA DA ÇOK GÜZELMİŞ ÇAVUŞ. BENİM, ÇOCUĞUN VE PLÂNLARIMIZIN BAŞARISI ŞEREFİNE BİR DAHA İÇECEĞİZ.

ŞU PLÂNLARINIZI BANA DA ANLATIVER YABANCI, HAYDİ...
8-17

SİZİN GİBİ BÜTÜN KÖPEKLERİN GEBERİP MİLLİYETÇİLERİN YAŞAMASI ŞEREFİNE...
LÂNET OLSUN.

EYVAH.. ŞİMDİ HAPI YUTTUK İŞTE...
HIK... FAZLA KONUŞTUM GALİBA..

ASKERLER BU İKİ AŞİ CASUSUNU YAKALAYIN.
8-19

BU KARGAŞALIKTAN FAYDALANIP KAÇMAK EN İYİSİ!
İŞ BURAYA GELDİKTEN SONRA DAYANACAĞIM AL BAKALIM!
TANIDIM ONU.. MEŞHUR PROFESÖR BU..
ÇABUK.. YAKALAYIN ONU.. HAPSE TIKIN..

BU ARADA..
HEMEN KOŞUP OLANLARI BLEK'E HABER VERMELİYİM.

AVCILARIN HEPSİ KAMPTA DOĞUM GÜNÜMÜ KUTLAMAK İÇİN TOPLANMIŞLARDI AMA BU GECE BAŞKA İŞ VAR.

AZ SONRA...
BLEK.. HEMEN KASABAYA KOŞUP PROFESÖRÜ KURTARMALISIN. BAŞI DERDE GİRDİ.
HAY CANINA! TÜFEKLERİN NE ZAMAN GELECEĞİNİ ÖĞRENEMEDİNİZ Mİ?

PROFESÖR BİR İNGİLİZ SUBAYINI KONUŞTURDU. YARIN AKŞAM BİR İNGİLİZ GEMİSİ İLE İKİ SANDIK YENİ TÜFEK GELECEKMİŞ...
ÖNCE PROFESÖRÜ KURTARALIM TÜFEKLERİ SONRA DÜŞÜNÜRÜZ.

PROFESÖR İNGİLİZLERİN ELİNE DÜŞMÜŞ ARKADAŞLAR KASABA VE HAPİSHANE İYİ KORUNDUĞUNDAN YALNIZ GİTMEM DAHA İYİ. YARINA ÖNEMLİ BİR İŞ BİZİ BEKLİYOR. ÇOK ADAM TOPLAYIN BURAYA..

AZ SONRA...
İNGİLİZLER PROFESÖRÜ DEVEN ADASINA GÖTÜRMEDEN KURTARMALIYIM.

YALNIZ GELMEKLE İYİ ETTİM. KALABALIK OLSA GÖZE BATARDIK.

İŞTE HAPİSHANE..

DAMA ÇIKIP ORADAN NÖBETÇİNİN ÜZERİNE ATLIYAYIM..

İNŞALLAH BU ARADA PROFESÖR AYILMIŞTIR.

NE SAKİN BİR GECE!.
B-26

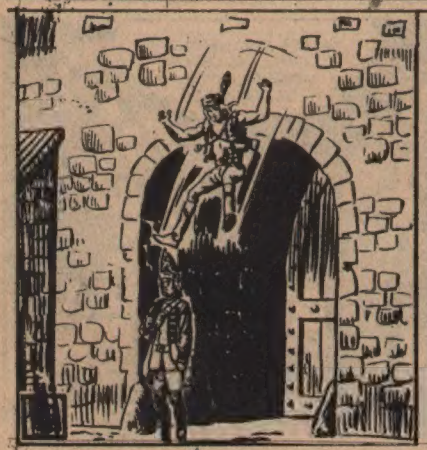

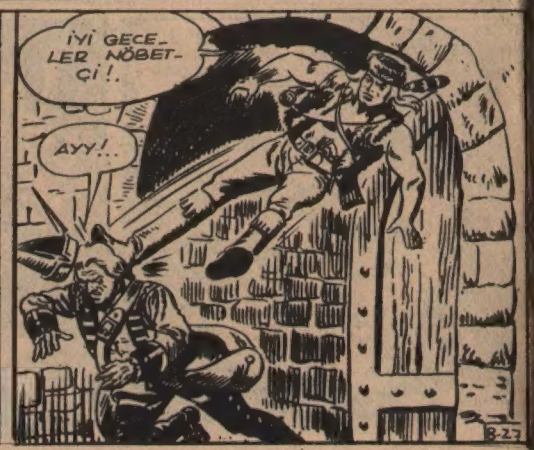
İYİ GECELER NÖBETÇİ!.
AYY!..
B-27

BU ARADA NÖBETÇİ ODASINDA...
UYANIN.. GARİP GÜRÜLTÜLER DUYDUM. BAKIN KİMMİŞ..
GR
B-28

DİKKATLİ OLALIM. O LÂNET ÇELİK BLEK ODABİLİR. ÇOK KORKUYORUM.
HER GECE RÜYAMA GİRİYOR.

İŞTE ORADA YAKALAYALIM
B-29

SMACK!

DAHA GELİYORSUNUZ DEMEK. BU GECE KALABALIKSINIZ.
YAKALIYALIM. ÇELİK BLEK!.
KAÇIRMIYALIM.

GİZLERİ BİRAZ OKŞAYAYIM
ANNEE!
DİŞLERİM.
B-31

SİZİN NİYETİNİZ BOZUK!
TESLİM OL ÇELİK BLEK! ELİMİZDESİN.
BİR AVCI KOLAY KOLAY TESLİM OLMAZ!
DİKKAT!
İMDAAT!
B-32

BAKALIM PROFESÖR NEREDE?
İŞTE HÜCRELERİN ANAHTARLARI..
NİHAYET SENİ YAKALADIM ÇELİK BLEK. ELLERİNİ KALDIR VE HÜCREYE GİR.
B-33

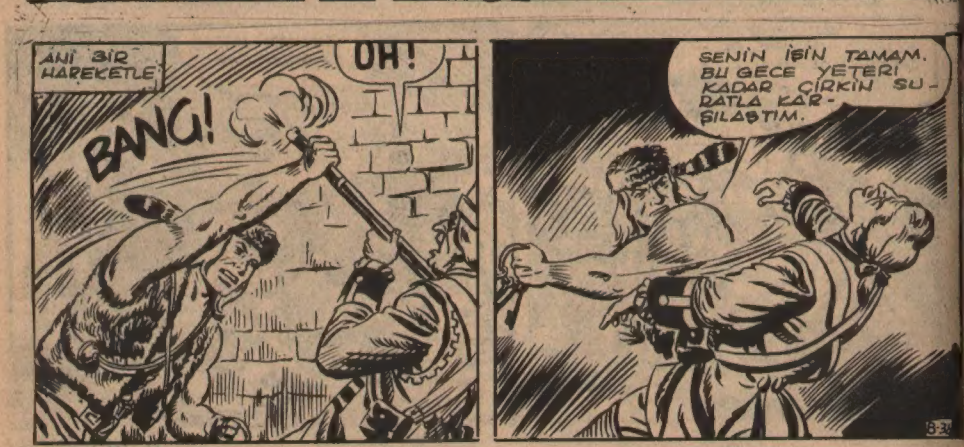
ANİ BİR HAREKETLE
OH!
BANG!
SENİN İŞİN TAMAM. BU GECE YETERİ KADAR ÇİRKİN SURATLA KARŞILAŞTIM.
B-34

SENİ BAĞLADIKTAN SONRA DAHA RAHAT OLACAĞIM.
NAGIL DA UYUYOR. HORLAMASI MİLLETÇE ÖTEDEN DUYULUYOR.
B-35

UYANIN PROFESÖR KAYBEDECEK VAKTİMİZ YOK.
NEREDEYİM.
İYİ UYKULAR ÇAVUŞ
OOFFF! UYKUDAN GÖZLERİM KAPANIYOR.

İŞTE GELİYORLAR TÜFEK SESİNİ DUYMUŞ OLACAKLAR.
ÇELİK BLEK! KAÇIRMIYALIM.
ATEŞ!
BU AKŞAM RAHATCA UYUYAMIYIM BEN?
SİZ UYUYUN PROFESÖR. BEN ONLARLA MEŞGUL OLURUM.
LANET OLSUN.
PAM!
B-37

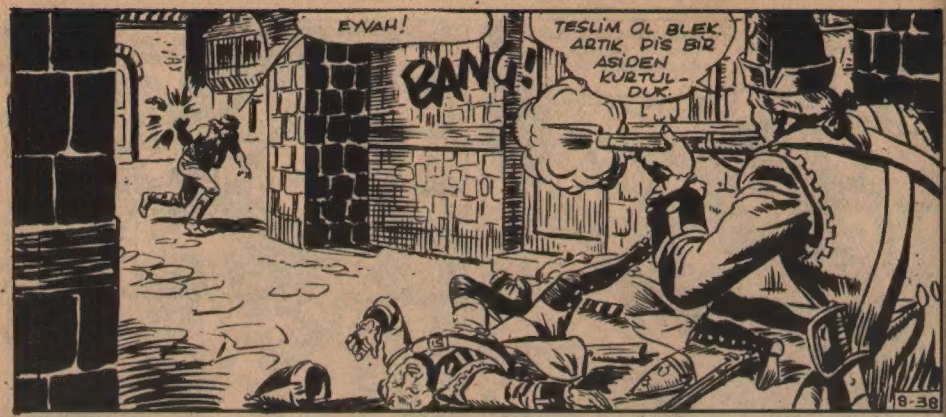
EYVAH!
BANG!
TESLİM OL BLEK. ARTIK DİŞ BİR AŞİDEN KURTULDUK.
8-38

KURNAZ OLMAK LAZIM YOKSA HAPI YUTTUK.

AAAH!
AL BAKALIM KIRMIZI MAYMUN?
8-39

ŞİMDİ DE AŞAĞI İNİP KONUŞACAĞIM.

İKİMİZ KALDIK DOSTUM. KAÇSAK DAHA İYİ.
ONU YAKALAMAK İÇİN BÜTÜN BİR ORDU LÂZIM.
8-40

KADINLAR GİBİ AĞLAŞMAKTAN BIKMADINIZ MI?
İMDAT!

NİHAYET ETRAF BOŞALDI. KAMPA DÖNEBİLİRİM.
8-41

PROFESÖR GENE ŞIZMIŞ. SIRTIMA ALIP GÖTÜREYİM DE GENE BAŞIMA BELÂ AÇMASIN.
RON... RON... ZZZZ...

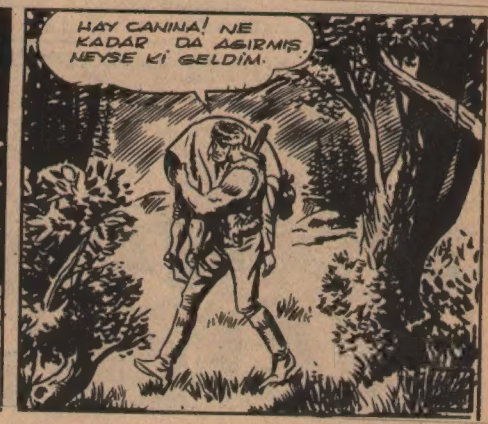
HAY CANINA! NE KADAR DA AĞIRMIŞ. NEYSE Kİ GELDİM.

BU İŞİ BAŞARACAĞINDAN EMİNDİM BLEK. PROFESÖRÜN NESİ VAR? YARALI MI?
MERAK ETME RODİ. YALNIZ MİDESİ BİRA FIÇISINA DÖNMÜŞ...

BEN ONU YATIRIRKEN SEN ADAMLARI TOPLA. ONLARA SİLÂHLARI ELE GEÇİRMEK İÇİN NE YAPACAĞIMIZI ANLATACAĞIM
BAŞÜSTÜNE.
8-42

ÇELİK BLEK ÇAĞIRIYOR. HABER BÜTÜN ORMANA YAYILIR. VE HER AVCI ELİNDEKİ İŞİNİ BIRAKARAK KENDİLERİNİ ÇAĞIRAN ÇOK SEVDİKLERİ REİSLERİNİN YANINA KOŞARLAR...

ERTESİ GÜN BÖLGENİN LİMANINDA...
TEŞEKKÜR EDERİM YÜZBAŞIM. LONDRA'YA DÖNDÜĞÜNÜZDE MAJESTELERİNE TEŞEKKÜRLERİMİ SUNUN. BU SİLAHLARLA AMERİKA ASİLERDEN TEMİZLENECEK.
SÖZLERİNİZİ İLETECEĞİM ALBAYIM. İYİ ŞANSLAR HOŞCA KALIN.

SANDIKLARI ARABAYA YÜKLEYİN VE KUMANDANLIĞA GÖTÜRÜN. BLEK VE ARKADAŞLARINDAN HİÇ HABER YOK DİKKATLİ OLUN.

ARABA SIKI MUHAFAZA ALTINDA KIŞLAYA DOĞRU YOLA ÇIKAR...

BU ARADA AVCILAR MARANGOZ NİCHOLAS'IN DÜKKANINDA TOPLANMIŞLARDIR.
DİKKATLİ OLUN ARKADAŞLAR. İKİ SANDIĞIN YANINDA ÇOK SAYIDA MUHAFIZ VAR. CESSUR VE AKILLI OLMALIYIZ!
BİZE GÜVEN BLEK.

ŞİMDİ BLEK VE DİĞER AVCILAR İŞARETİMİ BEKLİYORLAR. ŞİMDİYE KADAR HİÇ KIRMIZI ÇEKETLİ GÖZÜKMEMESİ TUHAF.

İŞTE ARABA GELİYOR. VAY CANINA. BU SEFER ETRAFI İNGİLİZ KAYNIYOR.

PFFF!!..

ARKADAŞLAR RODİ ARABANIN GELDİĞİNİ HABER VERİYOR. ATLAMAYA HAZIR OLUN...

HAYDİ AR KADAŞLARI

8-50

HAYDİ DETER, SEN ARABAYI KARARLAŞTIRDIĞIMIZ YERE GÖTÜR. BİZ GERİSİNİ HALLEDERİZ.
İYİ ŞANSLAR BLEK.

BAŞBAŞA KALDIK ŞİMDİ.
DİKKAT ARKADAŞLAR BLEK BU TARAFA GELİYOR. YAKALAYIN ONU.
8-51

TAMAM. BU SEFER ELİMDEN KAÇAMIYACAKSIN BLEK.
8-52

SEN ATEŞ ETMEDEN ÖNCE BU SAKSIYI KAFANA YE HELE..
PAK!

CANIN CEHENNEME PİS MUSİBET!
AYYY!
8-53

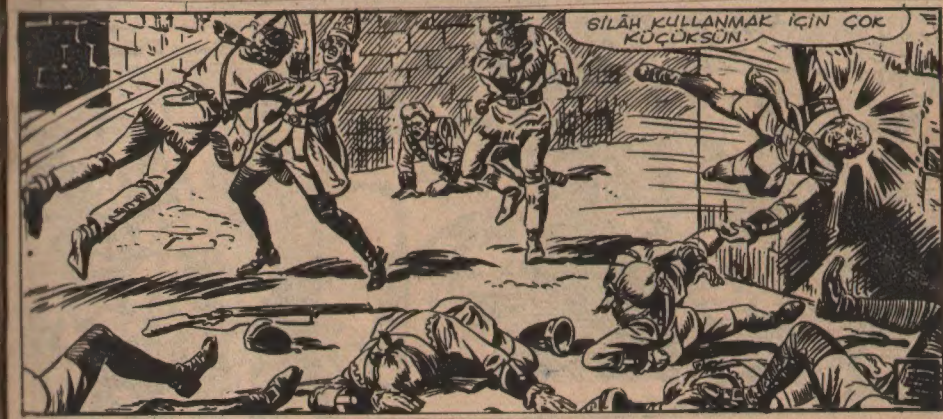
SİLÂH KULLANMAK İÇİN ÇOK KÜÇÜKSÜN.

AL BUNU!

OH!
BUNU DA UNUTMA!
8-55

O GECE MARANGOZ NICHOLAS'IN DÜKKANINDA..

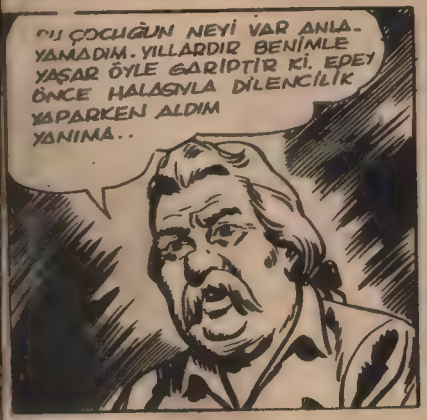

HERKES UYURKEN İHTİYAR ANN YEĞENİNİN ODASINA GELİR.
KİMSENİN SENİ GÖRMEDİĞİNE EMİNMİSİN?
KİMSE BENİ GÖRMEDİ VE DUYMADI. NE DİYECEKSİN?

SEN YOLCULUK İÇİN HAZIRLIĞA BAŞLA. ON BİN ALTIN LİRA İLE DÖNECEĞİM HEMEN.

BU ARADA..
UUFF! BU GECE YEMEKTEN ÖYLE KARNIM ŞİŞTİ Kİ BİR TÜRLÜ UYUYAMIYORUM.

SÖYLEYECEKLERİMİ DİKKATLE DİNLE. HER ŞEY YOLUNDA GİDERSE YARIN BURADAN ZENGİN AYRILABİLİRİZ.
DEDİKLERİNİ YAPACAĞIM.
ÇELİK BLEK BİZİM KÖTÜ MUAMELE GÖRDÜĞÜMÜZ BU EVDE UYUYOR. ONU İNGİLİZLERE İHBAR EDERSEK EPEY PARA ALIRIZ. HEM ZENGİN OLUP HEM BİZE HAKARET EDENLERDEN İNTİKAM ALACAĞIZ..

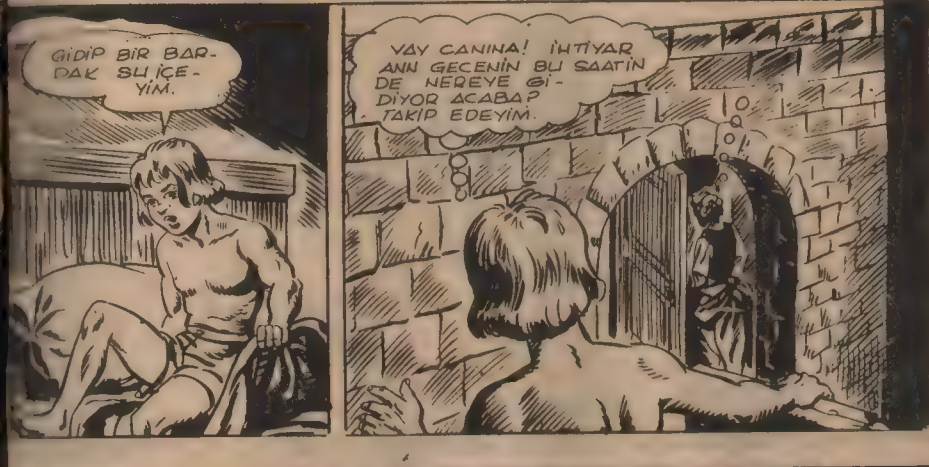
GİDİP BİR BARDAK SU İÇEYİM.
VAY CANINA! İHTİYAR ANN GECENİN BU SAATİNDE NEREYE GİDİYOR ACABA? TAKİP EDEYİM.

AKILLI OLDUĞUNU BİLİYORDUM.
BEN DIŞARI ÇIKAMAM ÇÜNKÜ BİRİ GELİP BENİ ARAYABİLİR, SEN KIŞLAYA GİT VE HABER VER. AMA MUCAFAN UNUTMA.
MERAK ETME. HER ŞEYİ GEREKTİĞİ GİBİ YAPARIM.

İŞTE! İNGİLİZLERİN KIŞLASINA GİDİYOR DOĞRUDAN DOĞRUYA..

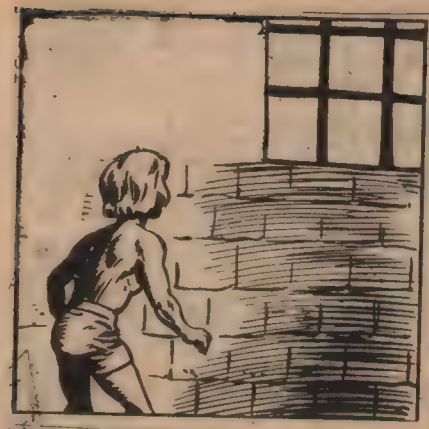

NE İSTİYORSUN BU SAATTE KOCA İ KARI?
SADAKA İSTİYORSAN BAŞKA KAPIYA.
SADAKA DEĞİL AMA BLEĞİ YAKALATANA VERİLECEK ON BİN STERLİNİ İSTİYORUM. ONU SİZE BU AKŞAM TESLİM EDEBİLİRİM
ALÇAK HAİN!

EVE BUNLARDAN ÖNCE GİTMELİYİM YOKSA HALİMİZ FENA OLUR...

EVE GELDİKLERİNDE ONLARA LÂYIK BİR KARŞILAMA YAPACAĞIM.

NİHAYET GELDİM.

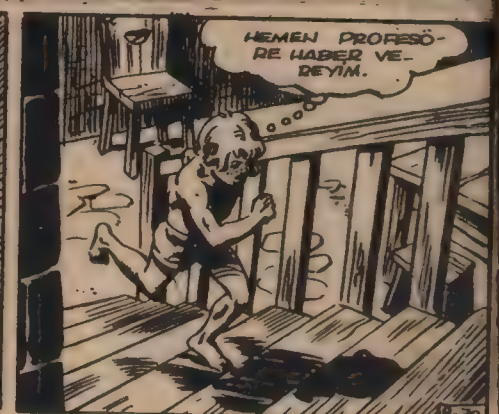
HEMEN PROFESÖRE HABER VEREYİM.

UYANIN 'PROFESÖR. İHANET ETTİLER. BLEK'İ YAKALAMAĞA GELECEK İNGİLİZLERE BİR DERS VERMEMİZ ŞART.
TAM DA KENDİMİ ENFES BİR ZİYAFET SOFRASINDA GÖRÜYORDUM RÜYAMDA.

ŞU BİTMEZ AÇLIĞINIZI UNUTUP DA NE YAPACAĞIMIZI DÜŞÜNÜN.
SUS SAVSISIZ ÇOCUK. BEN UYURKEN BİLE DÜŞÜNÜRÜM. PLÂNIM HAZIR BİLE...

PROFESÖR HEMEN PLÂNINI AÇIKLAR...
SİZ BİR DAHİSİNİZ PROFESÖR.
GEÇ TE OLSA. BAZI ŞEYLERİ ANLAMAYA BAŞLIYORSUN.

BU ARADA. BLEK BİRİNCİ KATTA BİR ODADA UYUYOR. YAVAŞCA İÇERİ GİREBİLİRSENİZ ONU YAKALIYABİLİRSİNİZ UYURKEN.
KAPAMA VURDUĞU YUMRUKLARIN ACISINI ÇIKARACAĞIM ONDAN.
AMAN ÇOCUKLAR ONU UYANDIRMADAN YAKALIYALIM.

SUSUN! GELDİK. İÇERİ GİRİNCE MERDİVENİ ÇIKIN TAM KARŞIDAKİ KAPIDA BLEK UYUYOR...
PEKİ MORUK SEN YARIN GELİR PARANI ALIR VE BİZE DE PAYIMIZI VERİRSİN.

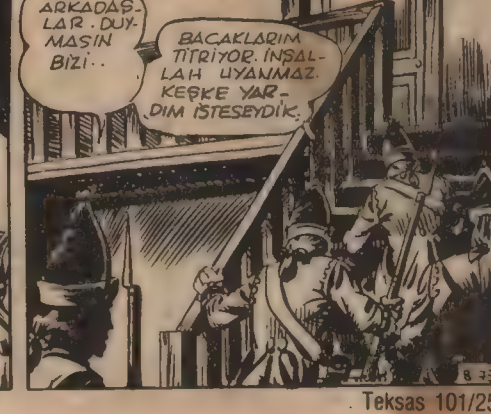
YAVAŞ OLUN ARKADAŞLAR. DUYMAŞIN BİZİ..
BACAKLARIM TİTRİYOR. İNŞALLAH UYANMAZ. KEŞKE YARDIM İSTESEYDİK.

HAY!
İMDAT! DÜŞÜYORUM.
TUZAĞA DÜŞTÜK.
İYİ BANYOLAR, KOKARCA..

NE OLUYOR? NEDİR BU GÜRÜLTÜ?

DİKKAT PROFESÖR!

KALDIR ELLERİNİ YUKARI ÇELİK BLEK
BİR ŞEYLER YAPMALIYIM.

MİSAFİRE YOL GÖSTERİN PROFESÖR..
AFERİN RODİ.
AHH!

BU ARADA İKİ HAİN PLANLARININ SUYA DÜŞTÜĞÜNÜ GÖRÜNCE KAÇMAYA BAŞLARLAR.
VAY CANINA, GECE VAKTİ İYİ YIKANDILAR.
BEN DÜŞMANLARIMINDA SAĞLIĞINI DÜŞÜNÜRÜM.
İKİ HAİN KAÇMAYA ÇALIŞIYORLAR.

DURUN BAKALIM. NEREYE GİDİYORSUNUZ?
MERHAMET BAYIM. BEN ZAVALLI BİR İHTİYARIM..

İYİ BAĞLAYIN, ŞUNLARI
NİHAYET UYKUMA KALDIĞIM YERDEN DEVAM EDEBİLECEĞİM.
BU İPLERİ KOLAY KOLAY ÇÖZEMEZLER.

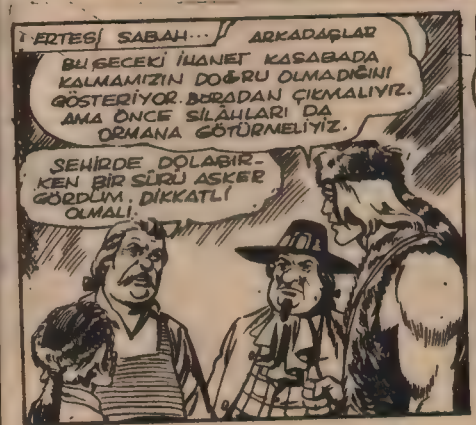
ERTESİ SABAH...
ARKADAŞLAR BU GECEKİ İHANET KASABADA KALMAMIZIN DOĞRU OLMADIĞINI GÖSTERİYOR. BURADAN ÇIKMALIYIZ. AMA ÖNCE SİLÂHLARI DA ORMANA GÖTÜRMELİYİZ.
ŞEHİRDE DOLAŞIRKEN BİR SÜRÜ ASKER GÖRDÜM. DİKKATLİ OLMALI.

BEYNİM GENE ÇALIŞTI VE JÜL SEZARA LÂYIK ENFES BİR PLÂN HAZIRLADI.
GENE BAŞIMIZ BELAYA GİRMESE...

SAYIN BAY PROFESÖR, HEPİMİZ KULAK KESİLDİK VE PLANLARINIZI BEKLİYORUZ.

BENİMLE ALAY EDİYORSUNUZ MADEM ÖYLE BUNDAN SONRA AĞZIMI AÇMAM BEN DE.

BLEK BİRAZ ŞAKA YAPMAK İSTEDİ PROFESÖR. AMA HEPİMİZ SİZİN NE BÜYÜK BİR DEHA OLDUĞUNUZU BİLİYORUZ.

BENİM YETENEKLERİMİ KAVRAYABİLEN BİR AKILLI İNSAN OLDUĞUNA GÖRE PLANI AÇIKLAMAĞA MECBUR HİSSEDİYORUM KENDİMİ.

HAVA KARARIRKEN ŞEHİRDE EN BÜYÜK CENAZE MERASİMİ OLACAK. TABUT HAİN TİMOTHY'NİN TABUTU OLACAK, HALBUKİ İÇİNDE TÜFEKLER TAŞINACAK.

VAYCANINA! ENFES BİR FİKİR.

NİCHOLAS SİZ HERKESE TİMOTHY'NİN ÖLDÜĞÜ HABERİNİ YAYIN. SONRA DA BÜYÜK BİR TABUT YAPIN. SAĞLAM OLSUN ÇÜNKÜ İÇİNDEKİLER AĞIR OLACAK.

PEKİ BLEK. EN SAĞLAM VE GENİŞ TABUTU YAPACAĞIM SİZE.

SİZ PROFESÖR KİLİSE ZANGOÇUNUN EVİNE GİDİN VE ONDAN ÜÇ KEŞİŞ ELBİSESİ İSTEYİN. DOSTUMUZDUR VERİR.

DİNİ EĞİLİMLERİN OLDUĞUNU BİLMİYORDUM.

BANA NE GÖREV VAR?

BURADA KALIP BAŞIMIZI BELAYA SOKMA YETER! KIRMIZI CEKETLİLER BURADA OLDUĞUMUZU BİLMEMELİLER.

VAYCANINA! YANİ BEN BUNLARIN İŞLERİNİ MI KARIŞTIRIYORMUŞUM? ONLARA GÖSTERECEĞİM.

HAVA KARARIRKEN CENAZE İÇİN HAZIRLIKLAR BAŞLAR.

İNGİLİZLER ONLARA OYNADIĞIMIZ OYUNUN FARKINA VARDIKLARINDA BİZ UZAKLAŞMIŞ OLACAĞIZ.

HERKES TİMOTHY'NİN ÖLÜMÜNDEN BAHSEDİYOR. CENAZE ÇOK KALABALIK OLACAK.

AZ SONRA MERASİM BAŞLAYACAK. PLANIMI UYGULAMANIN TAM ZAMANI. AKILLI OLDUĞUMU ONLAR DA KABUL EDECEKLER.

KARNIM ÇOK AĞRIYOR BLEK. BEN BİRAZ YATAYIM.

MERASİM SAATİNE KADAR İYİLEŞMEGE BAK. EĞLENCE VAR.

HER ZAMAN GENÇLERİN YİYECEKLERİNİN YARISINI İHTİYARLARA VERMELERİ GEREKTİĞİNİ SÖYLEMİŞİMDİR.

BİR DAHA SEFERE VERİRİM.

BU ARADA RODİ KAPIDAN DIŞARI SÜZÜLÜR..

ŞİMDİ BAŞ BAŞA KALDIK. KIRMIZI CEKETLİLER.

BU ARADA
TİMOTHY'NİN ÖLMESİ YAZIK OLDU. İYİ BİR CASUSTU.
ÖLÜLERİ DÜŞÜNME, UYUMANA BAK.
ÇOK UYKUM VAR. AMA ETRAFTA BLEK DOLAŞIRKEN RAHAT UYUNMUYOR Kİ...

AZ SONRA HEPSİ UYUR VE RÜYALARINDA ÇELİK BLEKİ YAKALAYIP GENERAL OLACAKLARI GÜNÜ DÜŞÜNÜRLER...

BU ARADA RODİ.
UYANDIĞINIZDA KÖTÜ BİR SÜRPRİZLE KARŞILAŞACAKSINIZ.

BU ÇAYLAĞA BİR SAKA YAPAYIM.

BU PARA TAM BANA GÖRE..

PARAYI ALMAYA KALKSIN O ZAMAN GÖRÜR.

AL BAKALIM! MAJESTEYE SELÂM

İYİ UYKULAR! KAFANDAKİ CEVİZİ DE ALBAYINA TEDAVİ ETTİR.

ŞİMDİ YOLLAR AÇIK.

UYUYUN BAKALIM MELEKLER GİBİ. BURADAN HÜCRELERİN ANAHTARLARINI ALAYIM DA ELBİSELERİNİZİ HAPSEDEYİM.

KİM VAR ORADA?
KAPA ÇENENİ KABUS GÖRMÜŞSÜNDÜR
UYU ARTIK. RÜYANDA ÇELİK BLEK'İ GÖRÜNCE BAĞIRMAKTAN VAZGEÇ
FAREDİR CANIM

HAY CANINA, AZ KALSIN YAKALANIYORDUM.

ŞİMDİ HAZIRLADIĞIM MEKTUBU DA KOYAYIM.

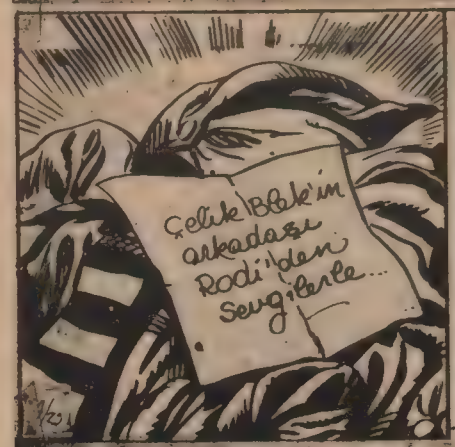
Çelik Blake'in arkadaşı Rodi'den sevgilerle...

ŞİMDİ ONLAR UYANMADAN KAÇAYIM BURADAN.

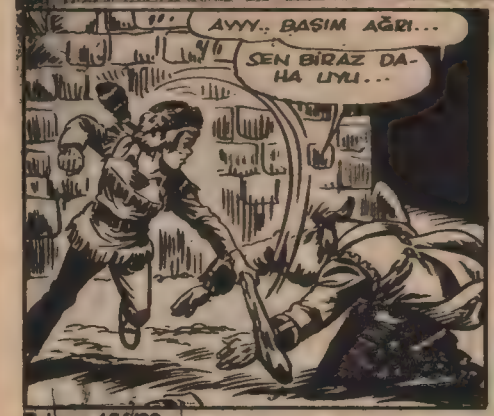
AYYY.. BAŞIM AĞRI...
SEN BİRAZ DAHA UYU...

ŞİMDİ KOŞA KOŞA EVE..

BU ARADA KIRMIZI CEKETLİLERİN ALBAYININ EVİNE ÖNEMLİ BİR MİSAFİR GELİR...
NE BERBAT YOLLAR.. HEMEN ALBAYA GELDİĞİMİ HABER VERİN.
BAŞÜSTÜNE LORDUM.

BAYAN, LÜTFEN ALBAYA MAJESTELERİNİN ÖZEL TEMSİLCİSİ LORD BARRINGTON'UN GELDİĞİNİ SÖYLEYİN.
İÇERİ BUYURUN LÜTFEN. ALBAYA HEMEN HABER VEREYİM...

AZ SONRA
ALBAY HEMEN GELİYOR.
ALBAYA BEYEFENDİNİN BEKLEMEĞE ALIŞIK OLMADIĞINI SÖYLEYİN.

BEYEFENDİ AFFETSİNLER.. KESTİRİYORDUM DA..
KİMSEYİ AFFETMEĞE MECBUR DEĞİLİM.

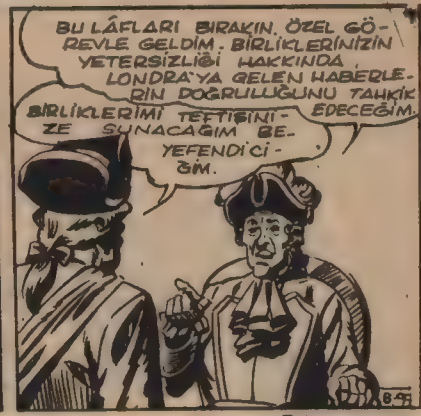
BU LÂFLARI BIRAKIN. ÖZEL GÖREVLE GELDİM. BİRLİKLERİNİZİN YETERSİZLİĞİ HAKKINDA LONDRA'YA GELEN HABERLERİN DOĞRULUĞUNU TAHKİK EDECEĞİM.
BİRLİKLERİMİZE SUNACAĞIM BEYEFENDİCİĞİM.

YANDIM.. ELİMDE BİR AVUÇ ADAM KALDIĞINI ÖĞRENİNCE RÜTBELERİMİ GERİ ALIRLAR.

SİZE BİR KAHVALTI HAZIRLATAYIM, YARIN SABAH TEFTİŞE BAŞLARIZ.
TEFTİŞİ YARIN YAPAMAM. BU GECE HATTA HEMEN OLACAK..
HEMEN...

BU ARADA NICHOLAS'IN DÜKKANINDA...
İŞTE ÜÇ KEŞİŞ ELBİSESİ. NE YAPACAĞIZ BUNLARI?
HEDİMİZ BİRER TANE GİYECEĞİZ. BÖYLECE ARABAYI TANINMADAN BİZ SÜRECEĞİZ.

ÇABUK OLUN...
BU ELBİŞE GÜZELLİĞİME GÜZELLİK KATTI.

BANA BİRAZ UZUN GELDİ GALİBA..
KOMİKLİK ETMEYİ BIRAK TA BİR MAKAS BUL.

CENAZE ARABASI DIŞARIDA. PEK ÇOK İNSAN DA VAR. YALNIZ ÖLÜ EKSİK..
HERŞEY HAZIR. GİDELİM.
MÜKEMMEL BİR KEŞİŞ OLACAĞIM.

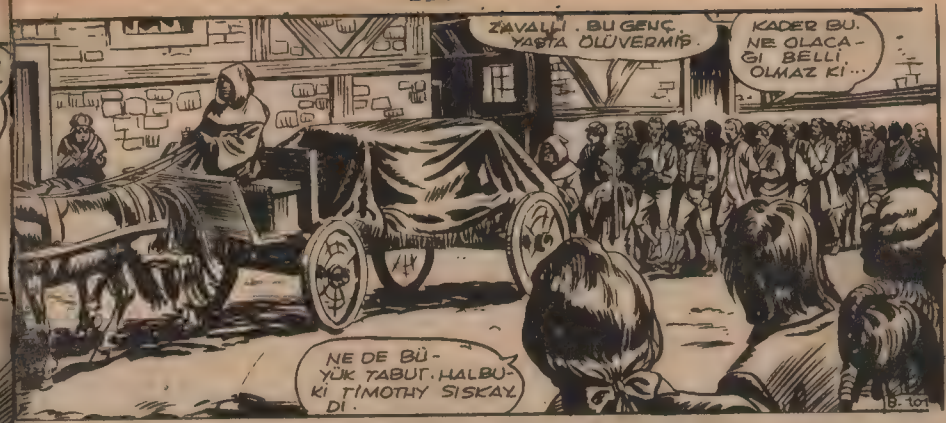
ZAVALLI. BU GENÇ YAŞTA ÖLÜVERMİŞ.
KADER BU. NE OLACAĞI BELLİ OLMAZ KI...
NE DE BÜYÜK TABUT. HALBUKİ TİMOTHY SISKAY DI.

BU ARADA
ANNİ HALA UYUYOR. ONU DA ÇÖZEYİM.

İNTİKAMIMI ALACAĞIM.
DİKKATLİ OL YEĞENİM. O ADAM YEDİ CANLI...

ON BİN STERLİNDEN ASLA VAZGEÇMEYECEĞİM.

GARİP! DIŞARIDA KİMSE YOK.
BÜTÜN GÜN GARİP GÜRÜLTÜLER GELDİ. BİR ŞEY OLDU HERHALDE.

YOL BOŞ. BEN GİDİP BAKAYIM. SONRA GELİR SENİ ALIRIM.
DEKİ DİKKATLİ OL.

YOL DA BOMBOŞ.. NEREYE GİTMİŞ BÜTÜN HALK?

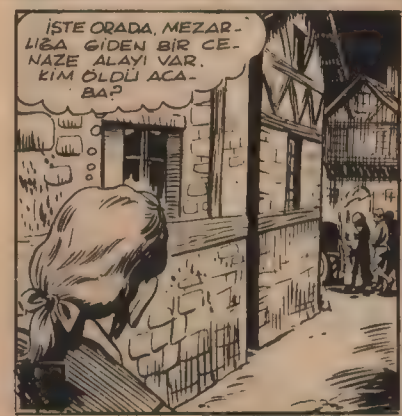
İŞTE ORADA, MEZARLIĞA GİDEN BİR CENAZE ALAYI VAR. KİM ÖLDÜ ACABA?

AFFEDERSİNİZ KİM ÖLDÜ ACABA?
İMDAAT! HAYALET.
KAÇALIM. ŞEYTAN GELDİ.
HAYALET!..

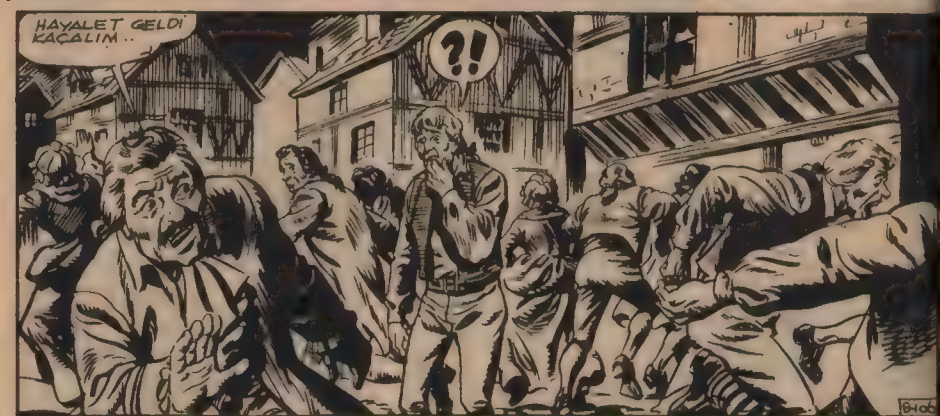
HAYALET GELDİ KAÇALIM..
?!

BU PROGRAM DEĞİŞİKLİĞİNİ BEKLEMİYORDUM AMA İYİ OLDU.
BU KADAR EĞLENMEMİŞTİM HİÇ.

ÖNÜMÜZ AÇIK ARKADAŞLAR. ARABAYA ATLAYIN DA ORMANA GİDELİM.
AŞLA.. ÖLÜ GÖTÜREN BİR ARABAYA BİNEMEM

BU ARABADA ÖLÜ DEĞİL TÜFEKLER VAR PROFESÖR.
TÜFEKLER ÖLÜM GETİRMEZ Mİ SANKİ?

AMA BUNLAR İNGİLİZLERE ÖLÜM GETİRECEK
MADEM İSRAR EDİYORSUNUZ BİNEYİM.

BEN SİZE BU ARABANIN UĞURSUZ OLDUĞUNU SÖYLEMİŞTİM.

BEN YÜRÜRÜM.
SİZE ARKADAŞLIK EDEYİM PROFESÖR. YOLDA DERTLEŞİRİZ.

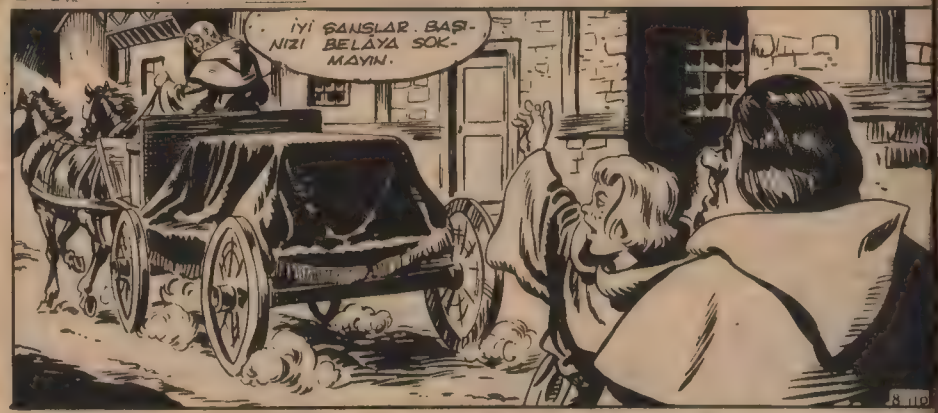
İYİ ŞANSLAR. BAŞINIZI BELAYA SOKMAYIN.

ÜSTLERİNDEKİ ELBİSELERDEN KURTULDUKTAN SONRA
TAKİP EDELİM, BAKALIM NEREYE GİDİYOR.
BAK, BU CASUS TİMOTHY DEĞİL Mİ?

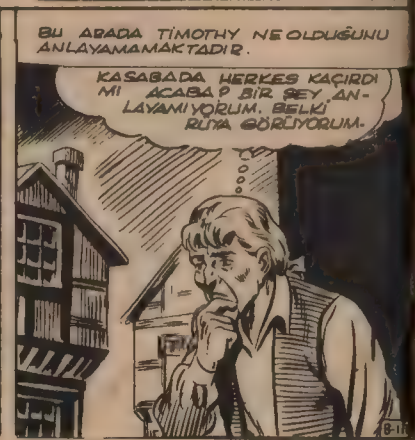
BU ARADA TİMOTHY NE OLDUĞUNU ANLAYAMAMAKTADIR.
KASABADA HERKES KAÇIRDI MI ACABA? BİR ŞEY ANLAYAMIYORUM. BELKİ RÜYA GÖRÜYORUM.

İMDAAT! GENE O!
AMA NEDEN HERKES BENİ GÖRÜNCE KAÇIYOR. KIŞLAYA GİDEYİM DE İNGİLİZLERLE KONUŞAYIM.

BU ARADA ALBAYIN DERTLERİ BAŞLAMIŞTIR.
UMARIM Kİ ALBAY BİRLİKLERİNİZ YENİ GÖNDERDİĞİMİZ TÜFEKLERİ DENEYİP NE MÜKEMMEL NİŞAN ALDIKLARINI GÖRMÜŞLERDİR.
SEYY.. LORDUM.. HANİ.. BLEK... TUZAK VAR YA..

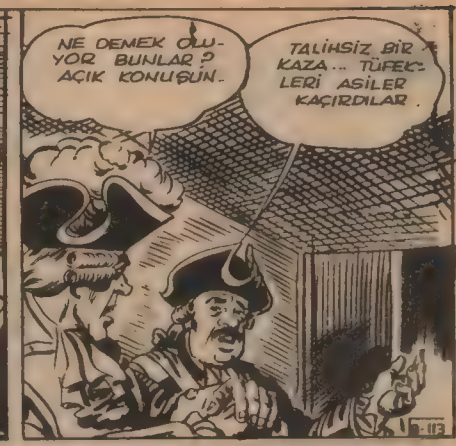
NE DEMEK OLUYOR BUNLAR? AÇIK KONUŞUN.
TALİHSİZ BİR KAZA... TÜFEKLERİ ASİLER KAÇIRDILAR.

KAZA MI? YETERSİZ ADAM.. BUNU BİLDİRECEĞİM.
GULP!

ŞİMDİ BEN BU ADAMA DİĞER ASKERLERİN HASTANEDE OLDUKLARINI NASIL ANLATAYIM.
ŞAYET BİRLİKLER TAMAM VE İNTİZAMLI DEĞİLSE BUNA GÖSTERİRİM GÜNÜNÜ..

BU ARADA...
UYANIN ARKADAŞLAR. ELBİSELERİMİ KİM SAKLADI?
JOE YAPMIŞTIR. BU BAKALARI HEP O YAPAR.
YANILIYORSUNUZ. BİR ŞEY BİLMİYORUM.
BELKİ ÇELİK BLEK'İN YENİ BİR OYUNUDUR.

GİDİP BAKAYIM. BACAKLARIM TİTRİYOR.
BEN BU RADAN KIMILDAMAM.

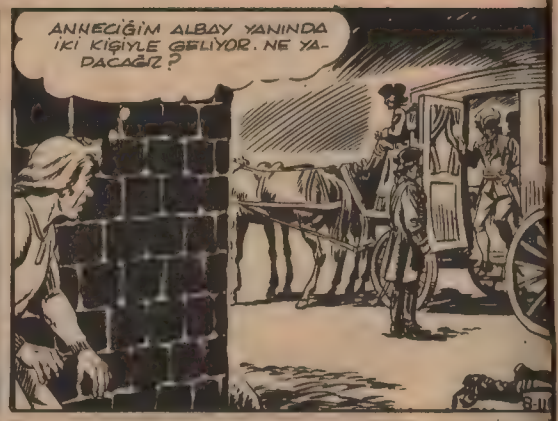
ANNECİĞİM ALBAY YANINDA İKİ KİŞİYLE GELİYOR. NE YAPACAĞIZ?

BİRLİKLERİNİZİ TOPLAYIN ALBAY. KRALİÇEMİZİN ADINA ONLARI TEFTİŞ EDECEĞİM. GİYİMLER MÜKEMMEL OLMALI.
BAŞÜSTÜNE..

TANRIM.. GENE BU AŞİLER..
NÖBETÇİLERİNİZ DE UYKUYU DEK SEVİYORLAR GALİBA.

BÜTÜN ASKERLER MERASİM ÜNİFORMALARIYLA TEFTİŞ İÇİN HAZIR OLSUNLAR
GÜZEL.
ÇOK GÜZEL.

MERASİM ÜNİFORMASI BİRAZ DEĞİŞİKTİR

SIRAYA GİRİN NİZAMI BOZMAYIN. NEDİR BU GARİP KIYAFET
BU KADARI FAZLA ARTIK..
ÇOK FAZLA..

ŞİMDİ BANA ÜNİFORMALARINIZIN NEREDE OLDUĞUNU SÖYLEYİN
HÜCREDE ALBAYIM..
NEE??
NEE?

HÜCREDE NE DEMEK.
BELKİ BİR HAYALET KAPAMIŞTIR ONLARI
HAYALET MİŞ?
BİR HAYALET MİŞ?

ALBAY... YA ADAMLARINIZ APTAL YA DA BENİMLE ALAY EDİYORLAR.
BEN DE
ANLAMIYORUM

O ANDA TIMOTHY GELİR...
İŞTE HAYALET!
SEYTAN.
GENE NE VAR? ANLAMIYORUM.
HAYIR!
ANLAMIYORUM.

HERKES BANA HAYALET DİYOR. YOKSA HABERİM YOKKEN ÖLDÜM MÜ?

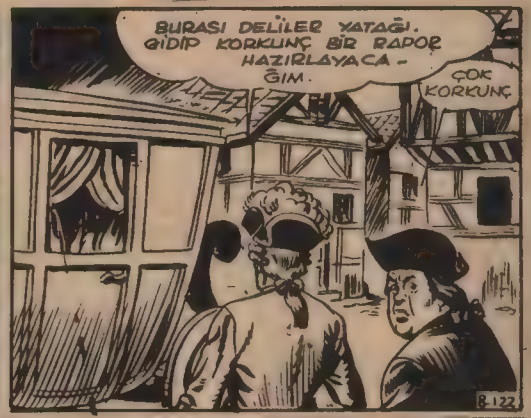
BURASI DELİLER YATAĞI. GİDİP KORKUNÇ BİR RAPOR HAZIRLAYACAĞIM.
ÇOK KORKUNÇ
B-122

BU ARADA BU PIRIL PIRIL GİYİNMİŞ ZÜPPE KİM ACABA?
ARABANIN ARKASINA TAKILALIM ÖĞRENİRİZ.

YANİ İNGİLTEREDEN BURAYA KADAR GENEL KUMANDANLIKÇA HAZIRLADIĞIMIZ AŞİLERİ KÖKÜNDEN TEMİZLEMEMİZE YARAYACAK PLÂNI BU HERİFE VERMEK İÇİN MI GELDİM
YARIN GİDİP BAŞKA BİR BİRLİĞE BAKMALIYIZ.
B-123

BU AKŞAM HAREKET EDİP YARIN SPORT RİVER KALESİ KUMANDANI YÜZBAŞI DALMERE VERELİM PLÂNI.

PROFESÖR, BLEKİ BU PLÂNDAN HABERDAR ETMELİYİZ.
GEÇ KALMAYALIM. PLÂN DALMERİN ELİNE GEÇERSE FENA OLUR.

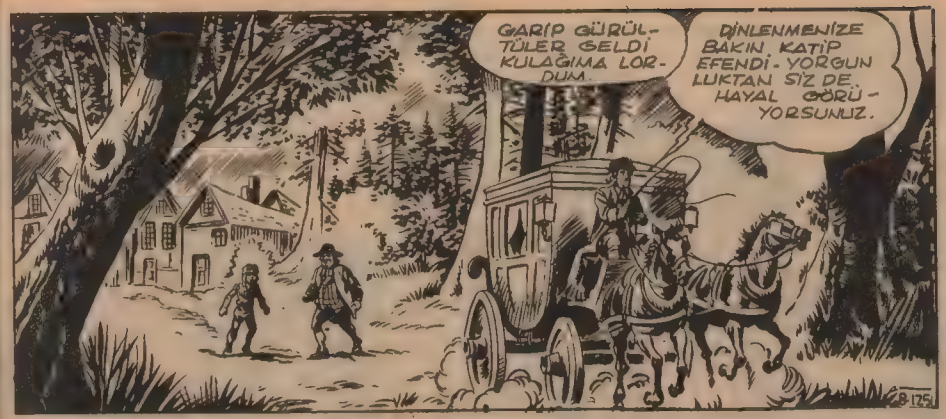
GARİP GÜRÜLTÜLER GELDİ KULAĞIMA LORDUM.
DİNLENMENİZE BAKIN KATİP EFENDİ. YORGUNLUKTAN SİZ DE HAYAL GÖRÜYORSUNUZ.
B-125

YÜRÜYEREK GİTMEĞE KALKARSAK GEÇ KALABİLİRİZ. İKİ AT BULMALIYIZ.
AZ İLERİDE İHTİYAR SOAMES'İN ÇİFTLİĞİ VAR. BİZE BİR AT VERİR.

AZ SONRA..
HEYY.. EVDEKİLER... KİMSE YOK MU?

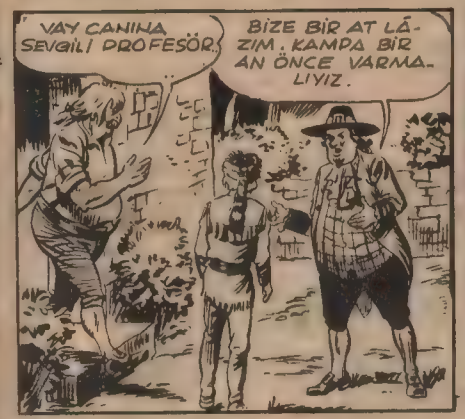
VAY CANINA SEVGİLİ PROFESÖR.
BİZE BİR AT LÂZIM. KAMPA BİR AN ÖNCE VARMALIYIZ.

TAM SİZE GÖRE BİR AT VAR. BEKLEYİN BİRAZ EĞERLEYEYİM.
BU ARADA BİZE GEVELEYECEK BİR ŞEYLER VEREBİLİRMİSİN?
İYİ DEDİNİZ. BENİM DE KARNIM ZİL ÇALIYOR.
B-123

BU YEMEKLER DE PEK ENFES DOĞRUSU..
DİKKAT EDİN DE ŞİŞMANLAMAYIN.

ÇABUK OLUN PROFESÖR.. ACELEMİZ OLDUĞUNU UNUTMAYIN
HALBUKİ İNSAN YEMEKTEN SONRA ŞÖYLE UZANIP BİRAZ KESTİRMELİ.
8-128

TEŞEKKÜR EDERİM. SANA ATINI GERİ GÖNDERİRİZ.
ÇELİK BLEK VE ARKADAŞLARINA FAYDALI OLMAK BENİM İÇİN ŞEREFTİR.

DÖRT NALA PROFESÖR...
BU ATIN DA KANATLARI YOK YA.
8-130

KAMPA GELDİKLERİNDE OLANLARI ANLATIRLAR...
BU PLÂNI ELE GEÇİRİRSEK BİR ÇOK DERTTEN KURTULURUZ.

HEMEN HAREKETE GEÇİP PALMER OKUMADAN ONU ALMALIYIZ.
NE BEKLİYORUZ O HALDE?
8-132

BÖYLECE SPORT RİVERE DOĞRU YOLA ÇIKARLAR...
OĞLUM BEN ESKİ İSPANYOL BİNİCİLİK STİLİNE GÖRE ATA BİNERİM.
HAYDİ PROFESÖR. O HAYVANA TOZLARI YEDİRDİĞİMİZİN FARKINDA DEĞİL MİSİN?
8-131

İŞTE GELDİK. KIŞLAYA YÜRÜYEREK YAKLAŞSAK DAHA İYİ. YOKSA GÖZE ÇARPARIZ.

DİKKAT NÖBETÇİLER GEÇİYOR.
BURASI DA ASKER KAYNIYOR..
ADIM BAŞINA DEVRİYE VAR.

YOL AÇIK GEÇEBİLİRİZ.
8-133

KOŞALIM.
YAHU BİRAZ YAVAŞ HAREKET ETSEK OLMAZ MI?

İŞTE KIŞLA.
O KİBAR İNGİLİZ GELMİŞ BİLE.
ŞU ÇITKIRILDIMA BİR ŞAKA YAPMAK ÇOK HOŞUMA GİDER.

ÖNCE NÖBETÇİDEN KURTULMALIYIZ.
BEN ONU MEŞGUL EDERKEN SEN İŞİNİ GÖRÜVER

AFFEDERSİNİZ BAYIM. BURADAN ACABA HİÇ SARI GÖZLÜ BİR KÖPEK GEÇTİ Mİ?
BEN HİÇ KÖPEKLERİN GÖZÜNE. AH.
BUNDAN SONRA BAKARSIN.

RODİ BİZİ BURADA BEKLEYİP NÖBET TUTSUN.
HEPTE BANA EN ZEVKSİZ İŞLERİ VERİRSİNİZ.

PALMER'LE O ÇITKIRILDIM NEREDELER ACABA?
BU KARANLIKTA BURNUMU BİLE GÖREMİYORUM

BU KADININ ARDINDAN SESLER GELİYOR.
DUR DA KADININ KİLİDİNDEN BAKAYIM.

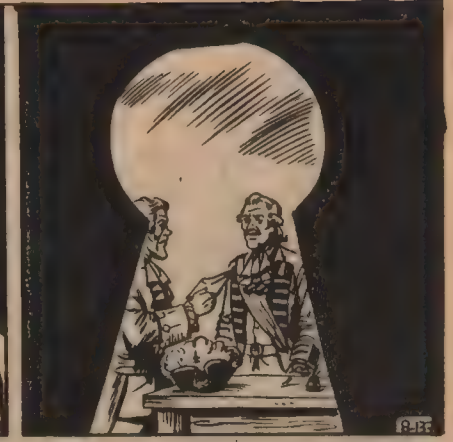

TAM ZAMANI. ZARFI HENÜZ VERİYOR.
HEMEN HAREKETE GEÇELİM.

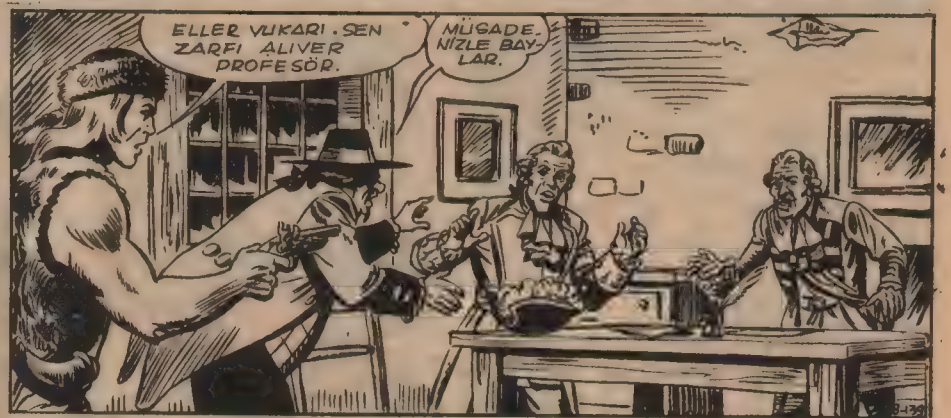
ELLER YUKARI. SEN ZARFI ALIVER PROFESÖR.
MÜSADENİZLE BAYLAR.

BU SAYGISIZLIĞINIZI MAJESTELERİNE BİLDİRECEĞİM.
BİR DE SELÂM SÖYLEYİN.

ÇABUK BLEK. CADDEDEN KIRMIZI ÇAKETLİLER GELİYORLAR.

ÇABUK ŞUNLARI BAĞLAYALIM DA ALARM VERMESİNLER

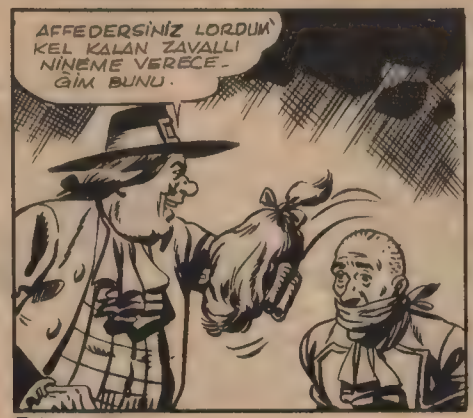
AFFEDERSİNİZ LORDUM KEL KALAN ZAVALLI NİNEME VERECEĞİM BUNU.

ÇABUK. KİMSEYE GÖZÜKMEDEN KAPIYA GİDELİM.

DİKKAT. BİR ARKADAŞIMIZI BAYILTMIŞLAR. KAÇIYORLAR..
PAN!
BİZİ GÖRDÜLER. PEK TE KALABALIKLAR. KAÇMAK EN İYİSİ.
ATEŞ AÇALIM.

BU MERDİVEN HAYATIMIZI KURTARACAK. DAMLARDAN GİDELİM.
ŞURADA NE GÜZEL YÜRÜYORDUK
ÇABUK OLUN. GELİYORLAR.

ŞİMDİ SİZE MÜKEMMEL BİR AKROBASİ NUMARASI GÖSTERECEĞİM.
BEKLİYORUZ.

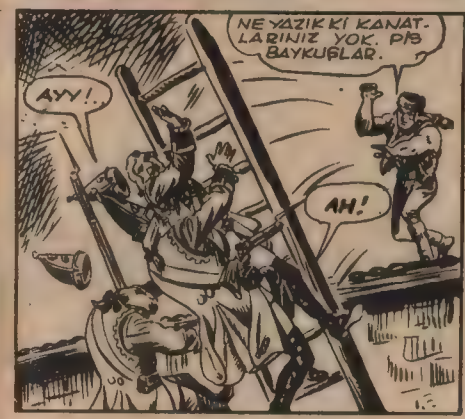
NE YAZIK Kİ KANATLARINIZ YOK. PFF BAYKUŞLAR.
AYY!..
AH!

HAYDİ ARKADAŞLAR. DAMA BURADAN ÇIKALIM.

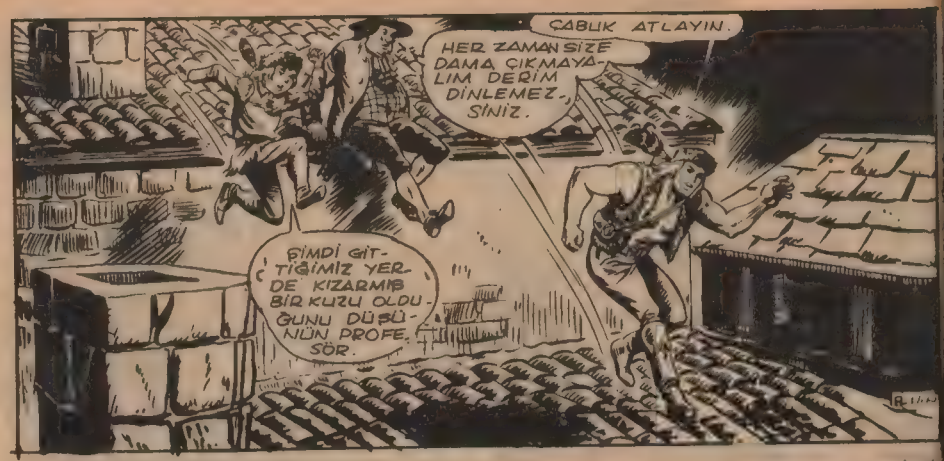
ÇABUK ATLAYIN.
HER ZAMAN SİZE DAMA ÇIKMAYALIM DERİM DİNLEMEZSİNİZ.
ŞİMDİ GİTTİĞİMİZ YERDE KIZARMIŞ BİR KUZU OLDUĞUNU DÜŞÜNÜN PROFESÖR.

İŞTE ORADALAR. ÖTEKİ DAMA ATLADILAR.

BACANIN ARKASINA SAKLANALIM.

NEREYE GİRDİLER ACABA?
GİDELİM BURADAN. KORKMAYA BAŞLADIM
BEN SİZİ GÖNDERİRİM.

NE O GECE DOLAŞMAŞINA MI ÇIKTINIZ?
İMDAAT!
AH!

TAKİPÇİLERDEN KURTULDUKTAN SONRA
GİTME ZAMANI GELMİŞTİ ZATEN.
LORD LONDRA MODELİ PERUGUMU KAYBETTİM.
BEN BULDUM ONU PROFESÖR.

AZ SONRA.
İŞTE ATLARIMIZ.
HEMEN EVE GİDİP İYİ BİR YEMEK YİYELİM.
MERAK ETMEYİN, YOLDA BOL BOL TOZ YERSİNİZ.

NİHAYET EV YOLUNDADIRLAR.

ERTESİ GÜN...
VAY CANINA! BU BİLGİLER BİZİM İÇİN ÇOK ÖNEMLİ...
NEYSE, BOŞUNA YORULMAMIŞIZ.

PROFESÖR HENÜZ ORTADA YOK. NE OLDU ACABA?
UYUYAMADIĞI GÜNLERİN ACISINI ÇIKARIYOR. HEM DE NE GÜRÜLTÜ İLE.

BENDEN BAHSETTIĞİNİZİ DUYDUM. NASIL OLUR DA BENİM GİBİ KENDİNİ İLME ADAMIŞ BİR SAYGIDEĞER KİŞİYİ ELEŞTİRİRSİNİZ?
AFFINIZA SIĞINIRIZ SAYIN PROFESÖRÜM.
MERHAMET EKSELANSI

BENİMLE ALAY ETMEKTEN VAZGEÇİN YOKSA DİŞMAN OLURSUNUZ. ŞU BAŞLADIĞIM İCATLARIMI BİTİRİNCE ÖNÜMDE GERÇEKTEN EĞİLECEKSİNİZ.

VAY CANINA. PROFESÖR GERÇEKTEN KIZDI. GİT ONUN GÖNLÜNÜ AL VE TOPLANTIYI KAÇIRMAYIN..

O AKŞAM BÜTÜN AVCILAR TOPLANMIŞLARDIR.
HOŞ GELDİNİZ ARKADAŞLAR. SİZLERİ İYİ BİR HABER VERMEK İÇİN TOPLADIM.

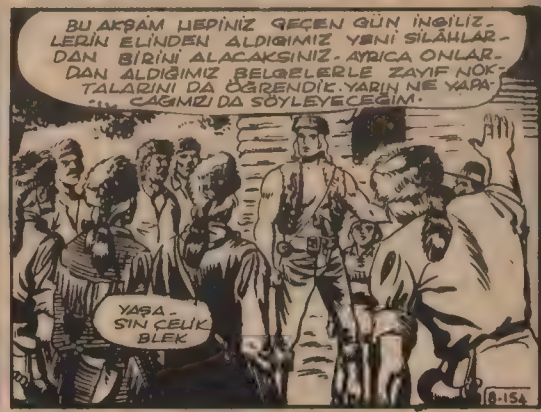
BU AKŞAM HEPİNİZ GEÇEN GÜN İNGİLİZLERİN ELİNDEN ALDIĞIMIZ YENİ SİLÂHLARDAN BİRİNİ ALACAKSINIZ. AYRICA ONLARDAN ALDIĞIMIZ BELGELERLE ZAYIF NOKTALARINI DA ÖĞRENDİK. YARIN NE YAPACAĞIMIZI DA SÖYLEYECEĞİM.
YAŞASIN ÇELİK BLEK

HEM SİZE AZ SONRA RODİNİN ŞEREFİNE BİR ZİYAFET VERİLECEĞİNİ VE AŞÇILIĞINI DA GERÇEKTEN DEĞERLİ BİR AŞÇININ YAPACAĞINI BİLDİRİRİM.
AŞÇILIK MEZİYETLERİMİ HEPİNİZ ANLADIĞINIZA GÖRE BU YEMEĞE YALNIZ YİYİCİ OLARAK LORD LONDRA MODELİ PERUĞUMLA KATILMAYI TERCİH EDİYORUM.
HAH, HAH.
MACERANIN SONU.

Yeni Macera
TAM ZAMANI OKU ATIYORUM.
ZIIIP

ANİ BİR RÜZGÂR ESİŞİ İLE OK YÖNÜNDEN BİR KAÇ SANTİM SAPAR.
VAY CANINA! BU TİP SAKALAR HİÇ HOŞUMA GİTMEZ.
ZIP

ANİ BİR SIÇRAYIŞLA BLEK ÇALILARIN ARDINA SAKLANIR...
KURTULMAMI RÜZGARA BORÇLUYUM.

İKİ YERLİ SANKİ BİR KURT SÜRÜSÜ TARAFINDAN TAKİP EDİLİRMİŞCESİNE KAÇARLAR.

AYNI GÜN EPEY DOLAŞMASINA RAĞMEN RODİ MAĞLUBİYETİ KABUL ETMEMEKTEDİR.

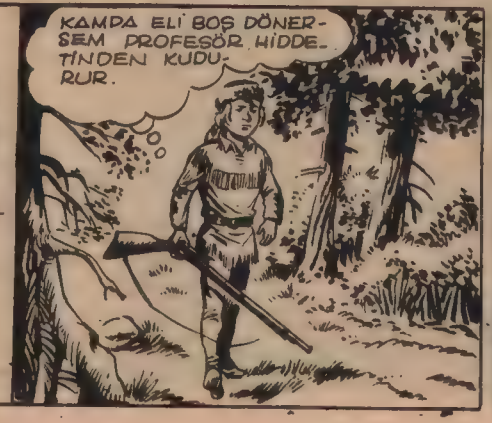

GEYİK İZLERİ.. BU ENFES BİR GEYİK KIZARTMASI DEMEK OLUR.

KAMPA MÜKEMMEL BİR AY GÖTÜRMEK İÇİN İYİ NİŞANLANMIŞ BİR KURŞUN YETER.
9-9

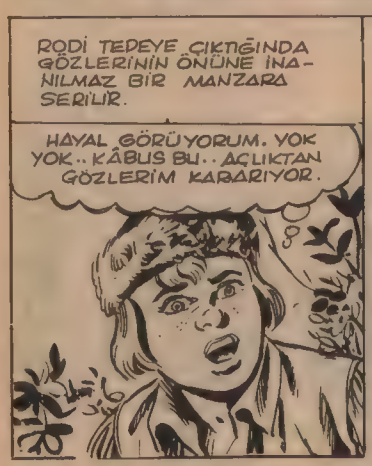
RODİ TEPEYE ÇIKTIĞINDA GÖZLERİNİN ÖNÜNE İNANILMAZ BİR MANZARA SERİLİR.
HAYAL GÖRÜYORUM. YOK YOK.. KÂBUS BU.. AÇLIKTAN GÖZLERİM KARARIYOR.

İLK ŞAŞKINLIĞI GEÇİNCE RODİ HIZLA DÖNÜŞ YOLUNA ATILIR...
KARAR VERMEDEN ÖNCE PROFESÖR LE BLEK'İ ÇAĞIRAYIM. BELKİ SERAP GÖRMÜŞÜMDÜR.
9-10

RODİ KOŞA KOŞA KAMPA GELDİĞİNDE BLEK VE PROFESÖR ORADADIRLAR.
O İKİ YERLİ REİSLERİNE HER ŞEYİ ANLATIRLARSA BELKİ ORMANDAN GİDERLER...
9-11

ŞU TENCERE DE NE PİŞİYOR BİLİYOR MUSUN, BLEK? BİR KEMİK. HEM DE DAHA ÖNCE ÜÇ KERE SUYUNU ÇIKARMIŞTIM.
PROFESÖR AFFEDERSİNİZ.. AMA.. ŞEY...

SERAP GÖRMEK NE DEMEKTİR?
SENİ HİÇ BU KADAR HEYECANLI GÖRMEMİŞTİM NE OLDU?
SERAP MI?
9-12

SERAP OLMAYAN BİR ŞEYİ VARMIŞ GİBİ GÖSTEREN OPTİK BİR OLAYDIR.
TEŞEKKÜR EDERİM PROFESÖR. ÖYLEYSE SERAP GÖRDÜM.

ANLAT SANA..
ANLATAMAM Kİ. GELİN BENİMLE.. BELKİ SERAP.. SERAP DEĞİLSE.. YANI GÖRÜN...
9-13

BU GÜ TUHAFLIĞIN ÜZERİNDE RODİ..
MUTLAKA YETERSİZ BESLENMEDEN OLACAK.

BEN HÂLÂ SERABI GÖRMEĞE DEVAM EDİYORUM. SİZ DE BAKIN.
9-14

RODİ'NİN SERABI...
REN ŞARABINDAN BİRAZ DAHA İSTER MİSİNİZ?
ETLERİMİZ MÜKEMMELEN DURMUŞ. BİRAZ TATMANIZI RICA EDECEĞİM.
9-15

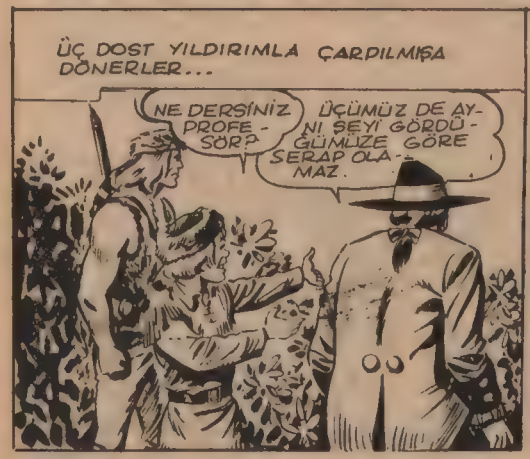
ÜÇ DOST YILDIRIMLA ÇARPILMIŞA DÖNERLER...
NE DERSİNİZ PROFESÖR?
ÜÇÜMÜZ DE AYNI ŞEYİ GÖRDÜĞÜMÜZE GÖRE SERAP OLAMAZ.

ŞARAPLA KIZARMIŞ KUZU BİFTEYİ BENİ KİMSE TUTAMAZ.
9-16

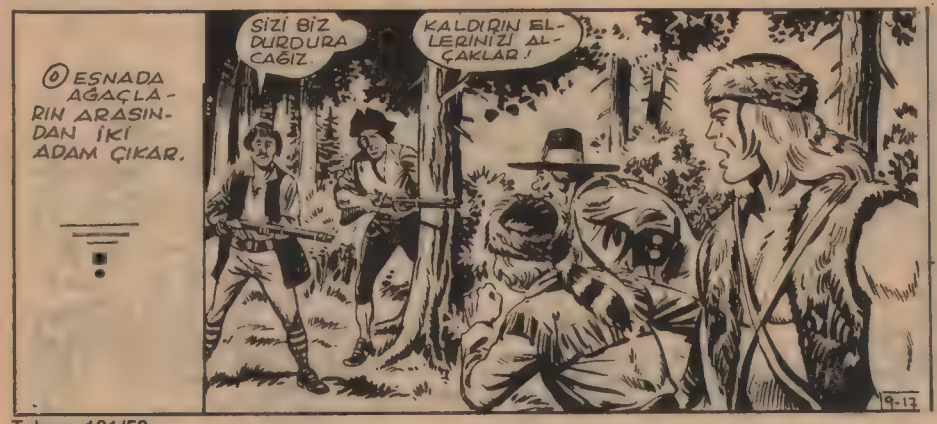
O EŞNADA AĞAÇLARIN ARASINDAN İKİ ADAM ÇIKAR.
SİZİ BİZ DURDURACAĞIZ.
KALDIRIN ELLERİNİZİ ALÇAKLAR!
9-17

BAYAN LİLİAN VAN ESTEN. YEMEK YERKEN RAHATSIZ EDİLMEK İSTEMEZ.

BLEK'İN TEPKİSİ GAYET ANİ VE BEKLENMEDİK BİR ANDA OLUR.
ATIN ŞU TÜFEKLERİ!
HAY CANINA!
DİKKAT!
9-18

SENİ PARÇA PARÇA EDECEĞİM!
NASIL YAPACAĞINI ÇOK MERAK EDİYORUM.

CANIN CEHENNEME! AĞACA VURDUM GALİBA..
SIRA BENDE!
SOCK!
9-19

AOOOUUUU
İMDAT!
SMACK

BIÇAĞIM. SENİ DOĞRAYACAĞIM.
CASTORE! DOLLUCE! DURUN! MİSAFİRLERE BÖYLE DAVRANILMAZ.

MUTLAK ÜÇ HIRSIZ-DIR BUNLAR!
BANA KALIRSA ÜÇ KIBAR AY OLACAKLAR.
TAMAMİYLE HAKLISINIZ.
9-21

BEN ÜNLÜ PROFESÖRÜM. BU ARKADAŞIMIN ADI ÇELİK BLEK... BU ÇOCUKSA... RODI..
PROFESÖR KİBARLIK TASLADIĞI ZAMAN, ÇOK KOMİK OLUYOR.

ÇELİK BLEK HA? NE MÜKEMMEL BİR SÜRPRİZ. SİZDEN O KADAR ÇOK BAHSETTİLER Kİ, BEN SİZİN GERÇEKTEN YAŞAYAN BİRİ OLMAYIP BİR EFSANE KAHRAMANI OLDUĞUNUZU SANMIŞTIM.
9-22

LÜTFEN SOFRAMA BUYURUN, ARKADAŞLARINIZLA. YALNIZ YEMEK YEMEK ÇOK ACI..
FAKAT.. ŞEY... BEN.. YANİ...

NE YAPACAĞIZ KÜÇÜK HANIM? TEHLİKELİ İNSANLAR OLABİLİRLER. BABANIZ DEMİŞ...
BLEK ULUSAL BİR KAHRAMANDIR. TEHLİKELİ BİR İNSAN OLAMAZ.
9-23

BABAM BAŞIMA BİR ŞEY GELMESİNDEN KORKTUĞU İÇİN PEŞİME BU ADAMLARI TAKTI.

BUYRUN RİCA EDERİM. MİSAFİRLERİME YİYECEK BİR, BEYLER VEREN ŞARABI GETİRİN.
YENİ DÜNYADA HER CANLIDAN FAZLA BU YEMEĞİN MÜKEMMELLİĞİNİ DEĞERLENDİRECEK TEK KİŞİYİM.
9-24

RUS HAVYARI. SON DEFA YEDİĞİMDE NAPOLİ KRALI İLE KARŞILIKLI OTURMUŞTUK.
BURADA NE ARADIĞINIZI SORABİLİR MİYİM BAYAN LİLİAN.
9-25

GERÇEKTEN ÇOK KAPRİSLİYİMDİR. BUNU İNKÂR EDEMEM. AYNI ZAMANDA ÇOK ZENGİNİMDE. BABAM ERİK VAN EGTEN HOLLANDA'NIN BELKİ DE BÜTÜN AVRUPA'NIN EN BÜYÜK ARMATÖRÜDÜR.

ONUN İÇİN YENİ DÜNYAYI GÖRMEK İSTEDİM AMA YALNIZ ŞEHİRLERİNİ DEĞİL. ÇÜNKÜ ŞEHİRLERDE AYNI AVRUPADAKİ GİBİ YAŞANIYOR. BU MUHTEŞEM VE VAHŞİ YERLERİ GÖRMEK İSTEDİM.
9-26

BANA BUNUN TEHLİKELİ OLDUĞUNU, İNGİLİZLERLE AŞİLER ARASINDAKİ SAVAŞ BİR YANA YERLİLERİN ÇOK VAHŞİ OLDUKLARINI SÖYLEDİLER.

AŞİLER DEDİĞİM İÇİN ÖZÜR DİLERİM. BEN ONLARI MİLLİYETÇİLER OLARAK GÖRÜYORUM ÇÜNKÜ.
TEŞEKKÜR EDERİM BAYAN LİLİAN.
9-27

İNDİR ELLERİNİ TERBİYESİZ. SANA HER ZAMAN ÖĞRETTİĞİM GİBİ ÇATAL KAŞIK KULLANSANA.
SLAM

KUGURA BAKBAYIN. HENÜZ BİRAZ VAHŞİ DE..
TABİİ BABAM SONUNA KADAR BU YOLCULUĞA KARŞI KOYDU. NİŞANLIM KONT ERNEST WAMBERG TE..
9-26

BABAMA ÇOK İHTİYATLI OLACAĞIMA SÖZ VERDİM. KONT'LA DA NİŞANIMI BOZDUM. SONRA DA UZUN BİR YOLCULUK İÇİN ÖZEL YAPILAN BU ARABA, İKİ UŞAĞIM VE MUHAFIZLARIMLA YOLA ÇIKTIM.

BU YOLCULUĞUN BİR DELİLİK OLDUĞUNU BEN DE SÖYLEYECEĞİM.
İNSAN ÇOK ZENGİN OLDUĞUNDA DELİLİK YAPMAK İSTER BAY BLEK.
9-29

TABİİ... AMA PARA İLE HAYATA DÖNEMEZSİNİZ HAYATINIZ TEHLİKEDE. BİR ÇOK VAHŞİ KABİLE ORMANDA BOYUNA ADAM ÖLDÜRÜYORLAR.
NE KADAR HEYECANLI...

YERLİ KADINLARINI TANIYIP HANGİ MODAYA UYDUKLARINI ÖĞRENMEK İSTİYORUM.
MODA MI?
MÜKEMMEL. İŞTE ESKİ AVRUPA RUHU!..
9-30

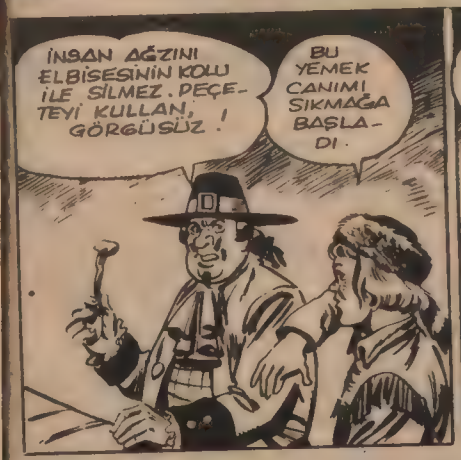
İNSAN AĞZINI ELBİSESİNİN KOLU İLE SİLMEZ. PEÇETEYİ KULLAN, GÖRGÜSÜZ!
BU YEMEK CANIMI SIKMAĞA BAŞLADI.

BU DEFA ŞAMPANYA İÇTİĞİMDE PARDENON DÜKÜNÜN ŞATOSUNDAYDIM.
MİLLİYETÇİLERİN ŞEREFİNE İÇELİM BAYLAR.
9-31

SİZE RİCA EDECEĞİM BAYAN LİLİAN, GERİ DÖNÜN.
ANTON, BİZE BİR ŞEYLER ÇAL!
9-32

BİR KEMANIN TATLI NAMELERİ YÜKSELİRKEN HAVA ORMANDA GİDEREK KARARMAKTADIR.
DANSEDER MİSİNİZ?
ŞEYY.. YANİ... HİÇ DENEMEDİM DE.
BEN BU İŞİN USTASIYIM BAYAN LİLLİAN.
9-33

BU KIKIRDAK PROFESÖRÜ FETHETTİ.
MİSAFİRİMİZDEN BÖYLE BAHSETMEN DOĞRU DEĞİL.
SON DANS ETTİĞİMDE VİYANA DÜKÜNÜN BARAYINDAYDIM.
SON DEFA BURADAYDIM, SON DEFA BURADAYDIM. BAŞKA ŞEY BİLDİĞİ YOK.
SON DEFA DEDİĞİ DE KIRK YIL ÖNCE..
9-34

BENİM İŞTAHIM KAPANDI
KAPRİS YAPMANIN SIRASI DEĞİL RODİ.
BU KAPRİSLİ KADIN PARASI VE LÜKSÜ İLE BLEK'İ DE KANDIRDI.
9-35

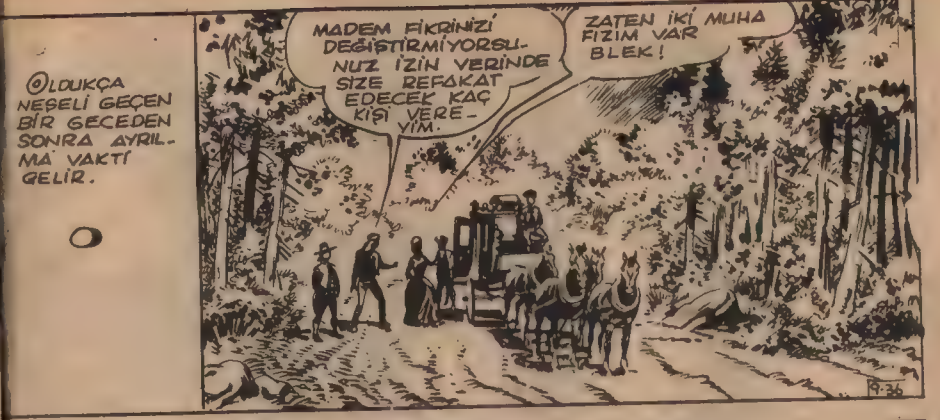
OLDUKÇA NEŞELİ GEÇEN BİR GECEDEN SONRA AYRILMA VAKTİ GELİR.
MADEM FİKRİNİZİ DEĞİŞTİRMİYORSUNUZ İZİN VERİNDE SİZE REFAKAT EDECEK KAÇ KİŞİ VEREYİM.
ZATEN İKİ MUHAFIZIM VAR BLEK!
9-36

ADAMLARINIZ SİZE İNGİLİZLERLE DÖĞÜŞMEK İÇİN LÂZIM. KAPRİSLİ KIZA MUHAFIZLIK YAPAMAZLAR.
İHTİYATLI OLUN BAYAN LİLLİAN.
NE KADIN! NE ZERAFET! NE YEMEKLER, NE BARAPLAR!
BİR ŞEYİ UNUTTUNUZ PROFESÖR. NE KAPRİSLER!
HOŞÇAKALIN ARKADAŞLAR!
9-37

ŞİMDİ BİZİM KEMİK ÇORBASI VE EKŞI YEMİŞTEN İBARET YEMEĞİMİZE DÖNELİM.
ZAVALLI RODİ, UYUYAKALMIŞ. LİLLİAN HOŞUNA GİTMEDİ.
LİLLİAN VAN ESTEN'İN ARABASI ORMANDA HIZLA İLERLER.
HOP! HOP!
ÜÇ GÜNDÜR YOLDAYIZ, HİÇ BİR KIZILDERİLİ GÖRMEDİK HENÜZ.
9-38

CASTORE YANILMAKTADIR. KIZIL DERİLİLER VARDIR ETRAFTA..
SOLUK YÜZLÜLERİN ARABASI.
ARABA DEĞİL BU. MANİTU HAKKI İÇİN BÖYLE BİR ŞEY GÖRMEMİŞTİM.
9-39

HAYIR, DUR! ÖNCE REİSE HABER VERELİM.

İKİ NÖBETÇİ HIZLA İROŞİLERİN KAMPINA VARIRLAR.
SOLUK YÜZLERİN SÜRDÜĞÜ GARIP BİR ARABA KÖYÜMÜZE YAKLAŞIYOR.
9-40

İKİ YERLİ GÖRDÜKLERİNİ ANLATINCA BÜYÜK KARTAL'DA DERİN BİR MERAK UYANIR.
BÖYLE BİR ARABADA ANCAK MANİTU DOLAŞIR.

ARABA YAKLAŞIYOR!
BIRAKIN, KÖYÜMÜZE GİRSİN. BÜYÜK KARTAL KARAR VERDİ.
9-41

Z SONRA...
DUR ANTON. NİHAYET YERLİLERİ BULDUM.
TÜFEĞİ ELİNİN ALTINDA TUT!
9 42

İNEBİLİRSİNİZ BAYAN LİLLİAN.

FAZLA YAKLAŞMAYIN.
İNDİRİN TÜFEKLERİNİZİ. ONLARLA DOST OLMAK İSTİYORUM.
9-43

MERHABA BÜYÜK REİS!
UGH!

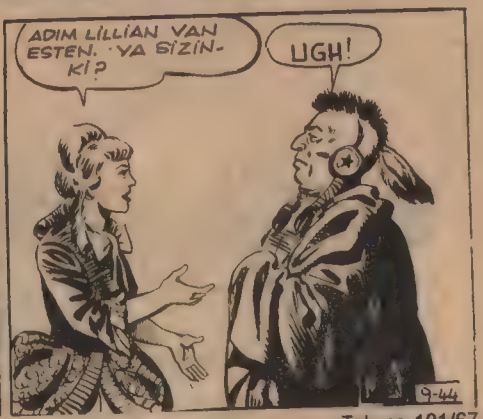
ADIM LİLLİAN VAN ESTEN. YA SİZİNKİ?
UGH!
9-44

LİLLİAN ELİNİ SIKARAK ARKADAŞÇA KONUŞMAYA DEVAM ETMEK İSTER.
KARINIZLA DA TANIŞMAK İSTERİM.
UGH!

BU SQOAW'IN BAŞINDA ARILAR DOLAŞIYOR.
9.45

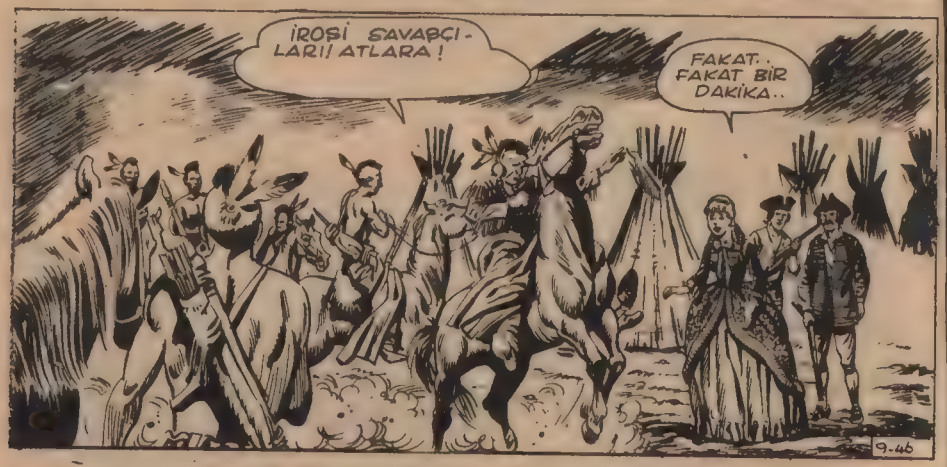
İROŞİ SAVAŞÇILARI! ATLARA!
FAKAT.. FAKAT BİR DAKİKA..
9.46

NE TERBİYESİZLİK!
SİZİ DELİ SANDI KÜÇÜK HANIM.

BÜYÜK BİR HAYAL KIRIKLIĞINA UĞRAYAN LİLLİAN YOLUNA DEVAM EDER.
İNŞALLAH DAHA AKILLI BİR KABİLEYE RASTLARIZ.
9.47

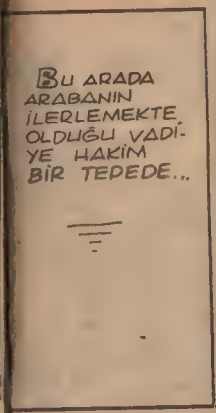
BU ARADA ARABANIN İLERLEMEKTE OLDUĞU VADİYE HAKİM BİR TEPEDE..

NİHAYET BULDUK ŞU LANET OLASI ARABAYI. İZİNİ KAYBETMİŞTİK.
NE BEKLİYORUZ O HALDE?
9.48

YERLİLER BİZDEN ÖNCE DAVRANMADAN HAREKETE GEÇŞEK İYİ OLUR.
HAKLISIN GREGOR.

BU VADİNİN SONUNDAKİ BOĞAZIN ÇIKIŞINA GİDİP TUZAK KURALIM.
ÇOK İYİ BİR PLÂN JACK.
9.49

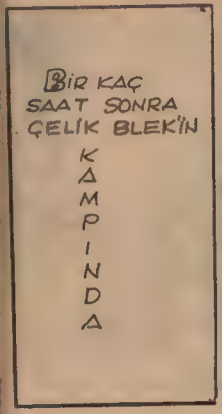
BİR KAÇ SAAT SONRA ÇELİK BLEK'İN KAMPINDA

NE HAVYARDI O! NE KIZARTMAYDI O! NE ŞARAP, NE ŞAMPANYADI. ONLAR! NİHAYET AÇIZIMA LAYIK BİR YEMEK YİYEBİLDİM BUNCA YILDIR.
BENSE HİÇ BEĞENMEDİM, VE HAVYAR DA MİDEMİ BOZDU.

BACAKSIZ, CAHİL "ERBİYESİZ, SAYGISIZ! BİR KERE HAVYAR DEİL HAVYAR DEN!Z. SANA ÖĞRETTİKLERİM BOŞA MI GİTTİ?
ELLE YEMEK ÇOK DAHA ZEVLİ OLUYOR PROFESÖR.
9.50

SUS REZİL! SANA VERDİĞİM BÜTÜN TERBİYEYE YAZIKLAR OLSUN. YALNIZ VAHŞİLER ELLERİYLE YEMEK YER!

BLEK BİRDEN AYAĞA FIRLAR.
BİRİSİ GELİYOR, TÜFEKLERİNİZİ ALIN.
9-51

ÇALILARIN ARASINDAN BİR ADAM ÇIKAR.
NİHAYET BAY BLEK.. NİHAYET. SONUMUN GELDİĞİNİ SANDIM.
BAYAN LİLLİAN'IN KEMANCI UŞAĞI..
9-52

AAAHHH!
ZAVALLI YARALI!

NESİ VAR?
ÖNEMLİ DEĞİL. YARALARI HAFİF SIYRIKLAR. AMA ÇOK KOŞTUĞUNDAN HİÇ KUVVETİ KALMAMIŞ.
9-53

AZ SONRA ADAM KENDİNE GELİR.
HANIMIM... BAYAN LİLLİAN.. YERLİLER KAÇIRDI ONU.. KORKUN BİR ŞEY
TAHMİN ETMİŞTİM.
KEŞ SESİNİ BAĞACAKSIZ

DELİK BURUNLU YERLİLER ARABAMIZA SALDIRDILAR. ELİMİZDEN GELDİĞİ KADAR KORUDUK KENDİMİZİ. SONRA İKİ MUHAFIZ KORKUDAN KAÇTILAR. ARKADAŞIM BİR OKLA ÖLDÜ..
9-54

BEN DE YARALANDIM. AMA SONRA AYAĞA KALKIP YARDIM ARAMAYA ÇIKABİLDİM.
NEREDE OLDU BUNLAR?

ETRAFI KOCAMAN AĞAÇLARLA DOLU BİR VADİDE. SONUNDA BİR BOĞAZ VARDI.
YEŞİL VADİ!
9-55

BİZİMLE GELEBİLECEK MİSİNİZ? SEN ATLARI ALMAĞA GİT HEMEN RODİ.
TABİİ ŞİMDİ DAHA İYİYİM.

AZ SONRA DÖRDÜ DE ATLARINA BİNERLER.
ZAVALLI HANIMIMDAN DUYDUĞUM SON SÖZLER "BLEK'E HABER VER" OLDU.
HAYDİ DÖRT NALA!
9-56

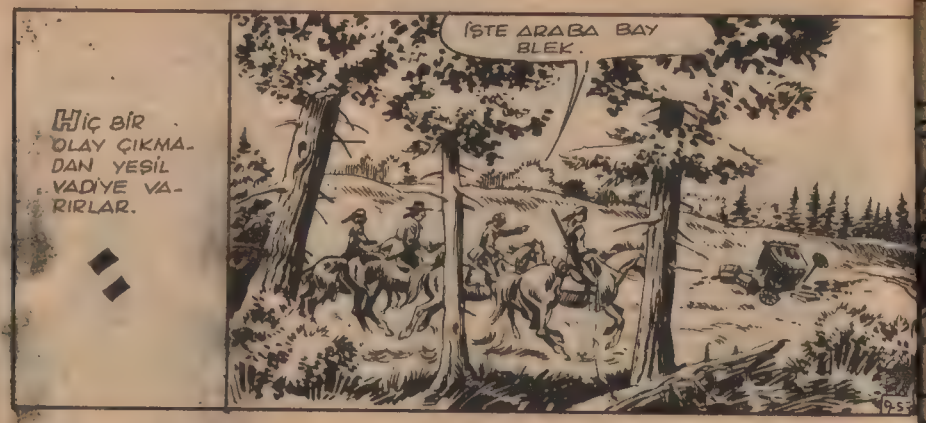
HİÇ BİR OLAY ÇIKMADAN YEŞİL VADİYE VARIRLAR.
İŞTE ARABA BAY BLEK.
9-57

NE KORKUNÇ MANZARA!
FECİ BİR ŞEY.

SALAKLAR! BU ŞİŞEYİ DE KIRMIŞ BU VAHŞİ CAHİLLER!
1730 YILINDAN KALMA BİR KONYAKTI.
9-58

KIRILDIĞI İYİ OLMUŞ. ÇOK BAYATLAMIŞ BAKSANA?

YERLİLERİN BIRAKTIĞI İZLERİ TAKİP EDEN KAHRAMANLARIMIZ YOLA KOYULURLAR.
HANIMIM İÇİN HAYATIMI VERİRİM.
GERÇEKTEN ÇOK İYİ BİR İNSANSIN ANTON
9-59

DURUN! İŞTE TU TOWN'IN LÂNET OLASI DELİK BURUNLULARININ KÖYÜ. ANLAŞILAN İKİ SAVAŞÇISINA VERDİĞİM DERS YETMEMİŞ.
9-60

ETRAFTA ÇOK NÖBETÇİ VAR
TU TOWN'IN VİCDANI RAHAT OLMADIĞI İÇİN BİR SALDIRI BEKLİYOR GALİBA.

PROFESÖR HEMEN BİR PLÂN HAZIRLAMAYA KOYULUR.
DÜŞMANIN DİZİLİŞİ BANA NAPOLYON'UN ANILARINI HATIRLATTI.
KİMİN, KİMİN?
9-61

CAHİL! NAPOLYON TARİHİN EN BÜYÜK ASKERİ DEHALARINDAN BİRİDİR. ANLADIN MI?
DEK DEĞİL, BOŞ VERİN SİZ.

BUNA GÖRE BİZ DÜŞMANIN SALDIRIYI EN AZ BEKLEDİĞİ YÖNDEN YANI BURADAN HÜCUM EDECEĞİZ.
9-62

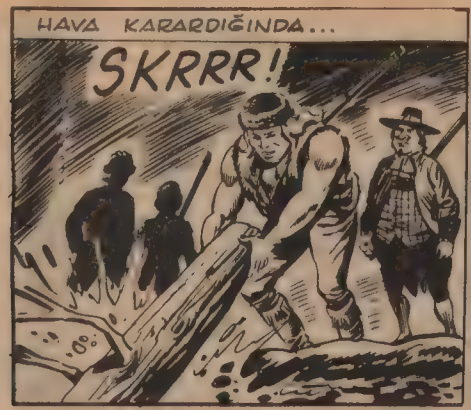
HAVA KARARDIĞINDA...
SKRRR!

YOLCULUK BAŞLADI DOSTLAR. İLERİ!
9-63

TÜFEĞİMİ SEN AL ANTON. BEN KOLLARIMI KULLANMAYI TERCİH EDERİM.
TEŞEKKÜR EDERİM.
9-64

FAZLA GÜRÜLTÜ ÇIKARIP KİMSEYE DUYURMADAN KÜTÜK YAKLAŞIR.
İNMEĞE HAZIR OLUN!

HÜCUM KAHRAMANLARIM. SOLUK YÜZLERDEN BAŞKA YILLANMIŞ KONYAKLARA DA HÜRMET ETMEYEN BU VAHŞİLERE GEREKEN DERSİ VERELİM.
9-65

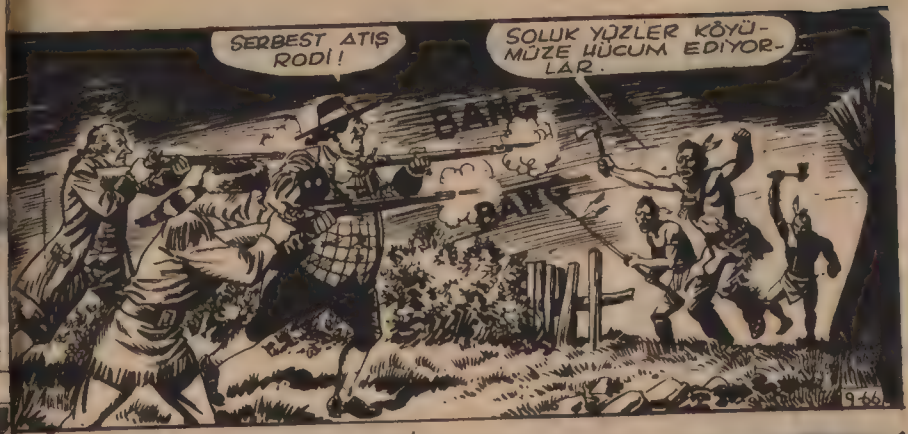
SERBEST ATIŞ RODİ!
SOLUK YÜZLER KÖYÜMÜZE HÜCUM EDİYORLAR.
BANG
BANG
9-66

BİR GRUP SOLUK YÜZ DEREYE DOĞRU KOŞAR...
BİR BEYAZ KÖPEK!
ÇELİK BLEK!
TAM DA BİZE ÇATTI!

LEK'İ GÖRÜNCE NÖBETÇİLER GERİSİN DERİYE KAÇARLAR.
BEN GERİ DÖNÜYORUM!
BEN GİDİP BASKINI HABER VEREYİM.
BAŞKA BİR RAKİP ARAMAYA GİDELİM.

GADDAR TU TOWN SAVAŞÇILARINA CESARET VERMEKTEDİR.
HAYDİ ASLANLARIM. YOK EDİN ŞUNLARI!
9-68

ÇEKİLİN AYAK ALTINDAN..
9-69

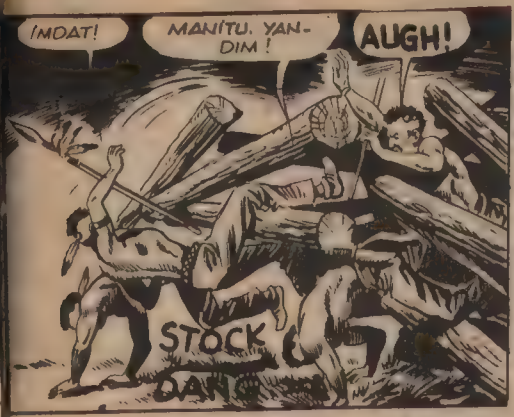
İMDAT!
MANİTU. YANDIM!
AUGH!
STOCK
DAN

BU ARADA PROFESÖR, RODİ VE ANTON KURŞUNLARINI BOŞA HARCAMAKTALAR.
İSTEDİĞİNİZ GİBİ ATEŞ EDİN!
BANG BANG
9-72

ATIN!

ZIP
ZIP
ZIP
9-70

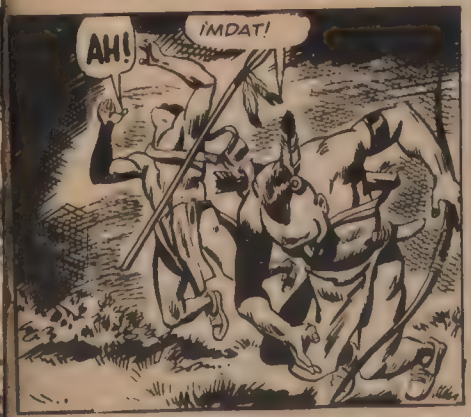
AH!
İMDAT!

SAVAŞ BÜTÜN HIZIYLA DEVAM EDERKEN VE BLEK ETRAFINI BOŞALTARAK YAVAŞ YAVAŞ TUTSAĞIN İÇİNDE BULUNDUĞU ÇADIRA DOĞRU İLERLER.
ÖĞLE.
YİN BİRAZ GEÇ KALMIŞTIK AMA BU SEFER FIRSATI KAÇIRMAYALIM.
KÖYE KİM SALDIRIYORSA İŞİMİZE YARADI.
9-73

DAHA YAKLAŞIN VE ONU DELİK DEŞİK EDİN!

BU KEZ KIZDIRDINIZ BENİ AMA..
SWOMMM
9-71

ÖNEMLİ OLAN YERLİLER ONLARLA MEŞGULKEN BİZE BAKMAZLAR.

LİLLİAN VAN ESTEN'İ İÇİNE ATTIKLARI ÇADIR ŞU ÖNÜNDE İKİ NÖBETÇİNİN BEKLEDİĞİ..
ADIM BAŞINA BİR NÖBETÇİ.
9-74

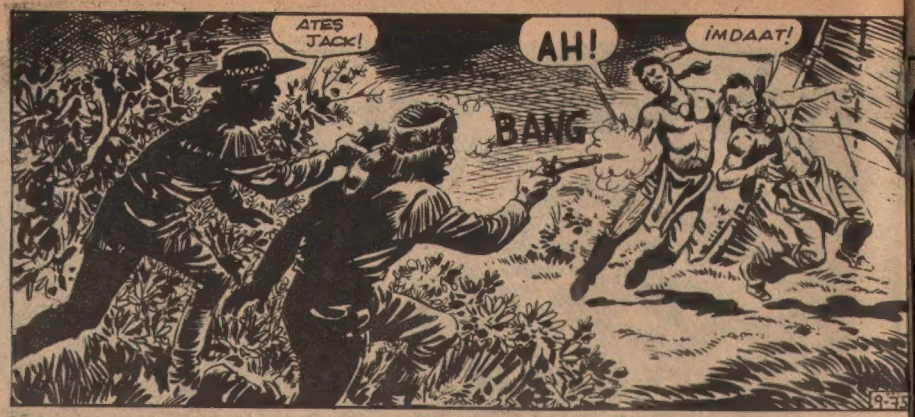
ATEŞ JACK!
AH!
İMDAAT!
BANG
9-35

SEN İÇERİ GİDİP KIZI AL. BEN BURADA NÖBETTEYİM.

KİMSİNİZ KİM GÖNDERDİ SİZİ?
ÇABUK ELLERİNİ ÇÖZ, GREGOR. SONRA ANLATIRIZ.
9-36

ÇELİK BLEK'İN ADAMLARI MISINIZ?
KOŞMAYA BAKIN BAYAN. YERLİLER FARKEDERSE SONUMUZ GELDİ DEMEKTİR.
BANG

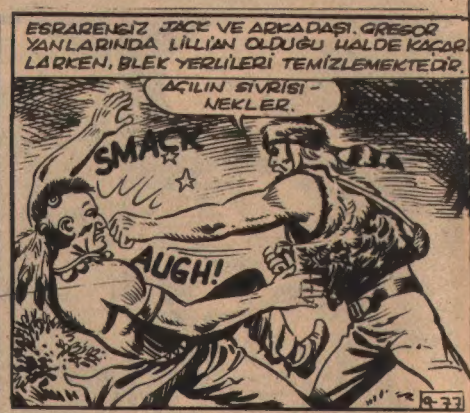
ESRARENGİZ JACK VE ARKADAŞI, GREGOR YANLARINDA LİLLİAN OLDUĞU HALDE KAÇARLARKEN, BLEK YERLİLERİ TEMİZLEMEKTEDİR.
AÇILIN SIVRISİNEKLER.
SMACK
AUGH!
9-37

ZİNCİRLEME ETKİLER...
BLEK'İN KARŞISINA ÇIKMAK FAYDASIZDIR DEMİŞTİM SİZE...
ANNECİĞİM!
9-38

BLEK TUTSAĞIN ÇADIRININ ÖNÜNE GELİR.
İKİ NÖBETÇİ GÖKLERDE DOLAŞIYORLAR.

ÇADIR BOŞ. DİREĞE BAĞLAYAN İPLER DE KESİLMİŞ..
9-39

ZAFER BİZİM. ASKERİ DEHAM GENE KENDİNİ GÖSTERDİ VE DÜŞMAN KAÇTI. HER ZAMAN SÖYLERİM BENİM ELİMDEN BİR ŞEY KURTULMAZ DİYE..
YENDİK AMA, TUTSAK BURNUMUZUN DİBİNDEN KAÇTI.

NEEE?
KAÇTI NE DEMEK?
BAYAN LİLLİAN BURADA DEĞİL Mİ?
9-40

GERÇEK BU ARKADAŞLAR. YA BAYAN LILLIAN KENDİ KURTULDU KAÇTI Kİ HİÇ SANMAM. YAHUT KAÇIRDI BİRİLERİ.

YERLİLER KAÇARKEN ONU BERABER GÖTÜRMEMİŞLER. YOKSA O TAKTİRDE BU İKİ YERLİ SAĞ OLURDU.
HAKLISIN.
9-81

ARKADAŞLARIMIZ DELİK BURUNLARIN KÖYÜNE YAKIN BİR YERDEKİ BİR MAĞARADA GÜNEŞİN DOĞMASINI BEKLERLER...
KIZILDERİLİLER DÖNMEĞE CESARET EDEMEDİLER. EDEBİLECEKLERİNİ DE SANMIYORUM.
LİLLİAN'I ARAMAK İÇİN AYRILACAĞIZ ARKADAŞLAR.
9-82

BU AKŞAM ÜZERİ KARTAL KAYALIĞINDA BULUŞURUZ
MEMNUNİYETLE PROFESÖR.
SEN BENİMLE GEL ANTON.

HANIMIMI BULABİLECEK MİYİM DERSİNİZ?
BUNDAN HİÇ ŞÜPHEN OLMASIN. BİR İŞİ BLEK VE BEN ÜZERİME ALDIYSAK ONA HALLOLMUŞ GÖZÜ İLE BAKABİLİRSİN.
9-83

BİLGİNİZ VE İLMİNİZ İÇİN OLAN SAYGIMI İFADE EDEBİLİR MİYİM BAYIM?
TEŞEKKÜR EDERİM DELİKANLI. YENİ DÜNYADA BENİM GİBİSİNE RASTLAMAN ZORDUR.

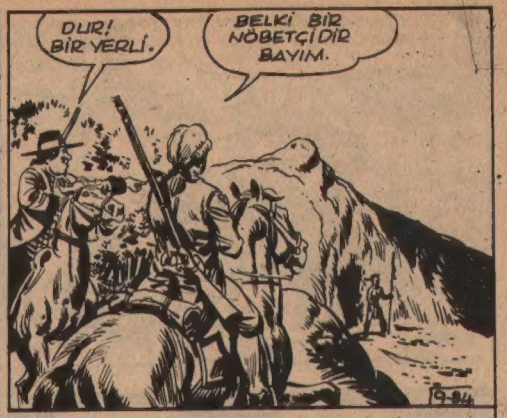
DUR! BİR YERLİ.
BELKİ BİR NÖBETÇİDİR BAYIM.
9-84

BİLDİN ANTON. O YERLİ MAĞARANIN ÖNÜNDE NÖBET TUTUYOR.
DEMEK OLUYOR Kİ İÇERİDE BİRİ VAR.

HÜCUM EDİP O VAHŞİYİ HAREKETSİZ HALE GETİREYİM Mİ EFENDİM?
TEHLİKEYE ATILMAK BOŞUNA DELİKANLI.
9-85

YERÇEKİMİNDEN FAYDALANMAK BU DURUMDA YETERLİDİR
SKKRR

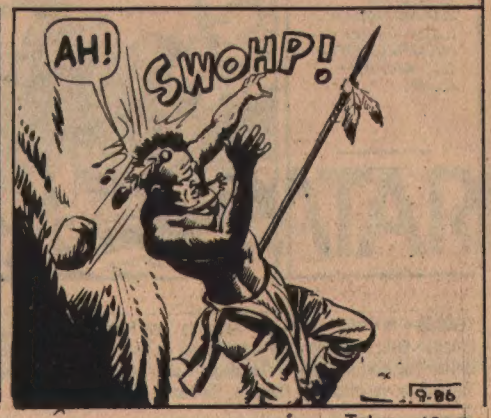
AH!
SWOHP!
9-86

DEVAMI GELECEK SAYIDA

TEKSAS • NO: 101 • 150 Lira • Kıbrıs'ta Satış Fiatı: 200 Lira • Haftada Bir Çıkar • Yayınlayın: Ceylan Yayınları • Kurucusu: Erdoğan EGELİ • Ceylan Yayınları Ticaret ve Sanayii A.Ş. Adına Sahibi ve Yazı İşleri Müdürü: Osman EGELİ • Basıldığı Yer: Ceylan Yayınları Matbaası • Cağaloğlu, Tasvir Sok. No. 1 - İstanbul • Türkiye'de neşir hakkı Opera Mundi tarafından Ceylan Yayınlarına verilmiştir. • Dağıtım: Gameda Ltd. Tel: 526 30 40 • Son Baskı Tarihi: 14 Mayıs 1984

Erool, pabucu yarıım,

GEL ATARİ'YE, OYNAYALIM...

... koş ATARİ'ye oynayalım, görülmemiş maceralar, müthiş maçlar, uzay savaşları oynayalım.

ATARİ tam çağımızın oyunu: Heyecanlı, eğlenceli, keyifli... İster arkadaşlarla oynamak için ister bilgisayarla...

- Atari doğrudan televizyona bağlanır. Kullanımı çok kolaydır
- Hem renkli, hem siyah-beyaz televizyonla kullanılır
- Oyun kasetlerine her ay yenileri eklenecektir.
- Atari cihazı Türkiye nin her yerinde tek fiyattır.

ATARİ'NİN SEÇİMİNİZE SUNULAN İLK 16 OYUN KASETİ:
Dobişko, Rekor Arabalar, Futbol, Uzay Savaşları
Maceralar, Bulucu, Super Tip Basketbol
Hava-Deniz Savaşları, Hava Komandoları / Meteorlar Geliyor

ATARI®
Şimdi sokaklar bomboş

ATARI VIDEO COMPUTER SYSTEM
A Warner Communications Company

ME-TA Elektronik Endüstri ve Ticaret A.Ş.
ELEKTROMETA Teknik Malzeme Ticaret ve Sanayi A.Ş.
Hayrettin İskele Cad. No: 11/4 Beşiktaş-İstanbul
Tel:160 14 00-160 08 78 Telg:Elrotarne/Teleks:26360 elro-tr

Cin gibiler!
Tanışın CinCin takımıyla...

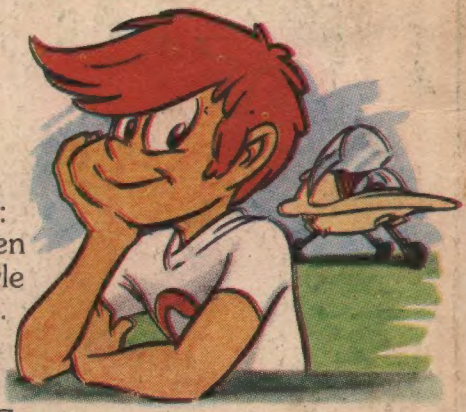

İşte CinCin:
Cin gibidir. Serüvenden serüvene koşar, uzay gemisiyle bütün engelleri aşar.

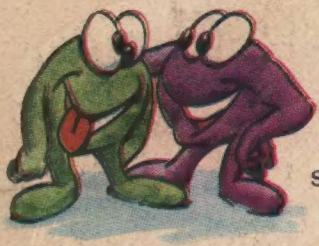

Zaga-Zuga:
Uzaydan geldiler. Her kalıba rahatlıkla girerler. CinCin çiğnemeye, bir de serüvene pek meraklılar.

Mine:
CinCin'in bir numaralı hayranı. Mahalleden arkadaşı... Nerede CinCin, orada Mine!

Ve... Tonguç:
Takımın en ufağı. Biraz geç anlar, CinCin de saçını başını yolar!

Haydi çocuklar CinCin'e!..
Hem balonunu şişirin, keyifle çiğneyin.
Hem serüvenden serüvene koşun, eğlenin.

CinCin
DANDY
Karikatürlü, Balonlu Çiklet